

Федеральная служба государственной статистики

**Управление Федеральной службы
государственной статистики по Архангельской области и Ненецкому автономному округу
(Архангельскстат)**

**ИТОГИ
ВСЕРОССИЙСКОЙ СЕЛЬСКОХОЗЯЙСТВЕННОЙ ПЕРЕПИСИ 2016 ГОДА
по муниципальным образованиям Архангельской области**

Том 2

ЧИСЛО ОБЪЕКТОВ ПЕРЕПИСИ

ТРУДОВЫЕ РЕСУРСЫ И ИХ ХАРАКТЕРИСТИКА

Архангельск

2018

©Архангельскстат, 2018
E-mail: stat@arhangelskstat.ru
market@ arhangelskstat.ru
[http:// www.arhangelskstat.gks.ru](http://www.arhangelskstat.gks.ru)

Содержание

	Страницы
Предисловие	5
Методологические пояснения	6
ЧИСЛО ОБЪЕКТОВ ПЕРЕПИСИ	
ЧИСЛО ОБЪЕКТОВ ПЕРЕПИСИ И ИХ РАСПРЕДЕЛЕНИЕ ПО ВИДАМ ДЕЯТЕЛЬНОСТИ	
1.Число сельскохозяйственных организаций, крестьянских (фермерских) хозяйств и индивидуальных предпринимателей	8
2.Число сельскохозяйственных организаций, крестьянских (фермерских) хозяйств и индивидуальных предпринимателей, осуществлявших сельскохозяйственную деятельность в I полугодии 2016 года	9
3.Удельный вес сельскохозяйственных организаций, крестьянских (фермерских) хозяйств и индивидуальных предпринимателей, осуществлявших сельскохозяйственную деятельность в I полугодии 2016 года	10
4.Число сельскохозяйственных организаций, осуществлявших различные виды сельскохозяйственной деятельности в I полугодии 2016 года	11
5.Удельный вес сельскохозяйственных организаций, осуществлявших различные виды сельскохозяйственной деятельности в I полугодии 2016 года	12
6.Число сельскохозяйственных организаций, не относящихся к субъектам малого предпринимательства, осуществлявших различные виды сельскохозяйственной деятельности в I полугодии 2016 года	13
7.Удельный вес сельскохозяйственных организаций, не относящихся к субъектам малого предпринимательства, осуществлявших различные виды сельскохозяйственной деятельности в I полугодии 2016 года	14
8.Число малых сельскохозяйственных предприятий, осуществлявших различные виды сельскохозяйственной деятельности в I полугодии 2016 года	15
9.Удельный вес малых сельскохозяйственных предприятий, осуществлявших различные виды сельскохозяйственной деятельности в I полугодии 2016 года	16
10.Число крестьянских (фермерских) хозяйств, осуществлявших различные виды сельскохозяйственной деятельности в I полугодии 2016 года	17
11.Удельный вес крестьянских (фермерских) хозяйств, осуществлявших различные виды сельскохозяйственной деятельности в I полугодии 2016 года	18
12.Число индивидуальных предпринимателей, осуществлявших различные виды сельскохозяйственной деятельности в I полугодии 2016 года	19
13.Удельный вес индивидуальных предпринимателей, осуществлявших различные виды сельскохозяйственной деятельности в I полугодии 2016 года	20
14.Число личных подсобных и других индивидуальных хозяйств граждан	21
15.Число личных подсобных и других индивидуальных хозяйств граждан, производивших сельскохозяйственную продукцию в I полугодии 2016 года	22
16.Удельный вес личных подсобных и других индивидуальных хозяйств граждан, производивших сельскохозяйственную продукцию в I полугодии 2016 года	23
17.Число личных подсобных и других индивидуальных хозяйств граждан с заброшенными земельными участками (пустующими домами)	24
18.Удельный вес личных подсобных и других индивидуальных хозяйств граждан с заброшенными земельными участками (пустующими домами)	25
19.Распределение личных подсобных и других индивидуальных хозяйств граждан по цели производства сельскохозяйственной продукции	26
20.Число некоммерческих объединений граждан	27
21.Удельный вес некоммерческих объединений граждан, осуществлявших сельскохозяйственную деятельность в I полугодии 2016 года	28
22.Количество земельных участков в некоммерческих объединениях граждан	29
РАСПРЕДЕЛЕНИЕ ОБЪЕКТОВ ПЕРЕПИСИ ПО ДОЛЕ РЕАЛИЗОВАННОЙ ПРОДУКЦИИ	
23.Распределение сельскохозяйственных организаций по доле реализованной продукции в 2015 году	30
24.Распределение крестьянских (фермерских) хозяйств и индивидуальных предпринимателей по доле реализованной продукции в 2015 году	34
25.Распределение личных подсобных и других индивидуальных хозяйств граждан по доле реализованной продукции в 2015 году	37

ТРУДОВЫЕ РЕСУРСЫ И ИХ ХАРАКТЕРИСТИКА
ТРУДОВЫЕ РЕСУРСЫ СЕЛЬСКОХОЗЯЙСТВЕННЫХ ОРГАНИЗАЦИЙ

26.Среднегодовая численность всех работников сельскохозяйственных организаций в 2015 году	42
27.Численность работников сельскохозяйственных организаций	43
28.Распределение численности руководителей сельскохозяйственных организаций по полу и возрасту	44
29.Структура численности руководителей сельскохозяйственных организаций по полу и возрасту	45
30.Распределение численности руководителей сельскохозяйственных организаций по уровню образования	46
31.Структура численности руководителей сельскохозяйственных организаций по уровню образования	47
32.Распределение численности руководителей сельскохозяйственных организаций по стажу работы	48
33.Структура численности руководителей сельскохозяйственных организаций по стажу работы	49
34.Распределение численности постоянных работников сельскохозяйственных организаций по полу и возрасту	50
35.Структура численности постоянных работников сельскохозяйственных организаций по полу и возрасту	51
36.Распределение численности постоянных работников сельскохозяйственных организаций по уровню образования	52
37.Структура численности постоянных работников сельскохозяйственных организаций по уровню образования	53
38.Группировка сельскохозяйственных организаций по численности работников	54

ТРУДОВЫЕ РЕСУРСЫ КРЕСТЬЯНСКИХ (ФЕРМЕРСКИХ) ХОЗЯЙСТВ И ИНДИВИДУАЛЬНЫХ ПРЕДПРИНИМАТЕЛЕЙ

39.Среднегодовая численность всех работников крестьянских (фермерских) хозяйств и индивидуальных предпринимателей в 2015 году	57
40.Численность работников крестьянских (фермерских) хозяйств и индивидуальных предпринимателей	58
41.Численность работников крестьянских (фермерских) хозяйств	59
42.Численность работников индивидуальных предпринимателей	60
43.Распределение численности глав крестьянских (фермерских) хозяйств и индивидуальных предпринимателей по полу и возрасту	61
44.Распределение численности глав крестьянских (фермерских) хозяйств и индивидуальных предпринимателей по уровню образования	62
45.Структура численности глав крестьянских (фермерских) хозяйств и индивидуальных предпринимателей по полу и возрасту	63
46.Структура численности глав крестьянских (фермерских) хозяйств и индивидуальных предпринимателей по уровню образования	64
47.Распределение численности глав крестьянских (фермерских) хозяйств и индивидуальных предпринимателей по стажу работы	65
48.Структура численности глав крестьянских (фермерских) хозяйств и индивидуальных предпринимателей по стажу работы	66
49.Группировка крестьянских (фермерских) хозяйств и индивидуальных предпринимателей по численности работников	67

ТРУДОВЫЕ РЕСУРСЫ ЛИЧНЫХ ПОДСОБНЫХ И ДРУГИХ ИНДИВИДУАЛЬНЫХ ХОЗЯЙСТВ ГРАЖДАН

50.Распределение личных подсобных и других индивидуальных хозяйств граждан по численности лиц, занятых выполнением сельскохозяйственных работ	71
51.Распределение личных подсобных и других индивидуальных хозяйств граждан в сельских поселениях по численности лиц, занятых выполнением сельскохозяйственных работ	72
52.Распределение личных подсобных и других индивидуальных хозяйств граждан в городских округах и в городских поселениях по численности лиц, занятых выполнением сельскохозяйственных работ	73
53.Число личных подсобных и других индивидуальных хозяйств граждан, привлекавших наемных работников для выполнения сельскохозяйственных работ в 2015 году	74
54.Число личных подсобных и других индивидуальных хозяйств граждан в сельских поселениях, привлекавших наемных работников для выполнения сельскохозяйственных работ в 2015 году	75
55.Число личных подсобных и других индивидуальных хозяйств граждан в в городских округах и в городских поселениях, привлекавших наемных работников для выполнения сельскохозяйственных работ в 2015 году	76

ДИАГРАММЫ

Предисловие

В томе 2 представлены итоги Всероссийской сельскохозяйственной переписи 2016 года о числе объектов переписи, трудовых ресурсах и их характеристике по Архангельской области в целом, по Ненецкому автономному округу, Архангельской области без Ненецкого автономного округа в разрезе муниципальных образований области.

В разделе "Число объектов переписи" включена информация о числе сельскохозяйственных организаций, крестьянских (фермерских) хозяйств и индивидуальных предпринимателей, личных подсобных и других индивидуальных хозяйств граждан, некоммерческих объединений граждан, в том числе осуществлявших сельскохозяйственную и различные виды экономической деятельности, распределении объектов переписи по доле реализованной продукции.

В разделе "Трудовые ресурсы и их характеристика" размещены данные о трудовых ресурсах сельскохозяйственных организаций, крестьянских (фермерских) хозяйств и индивидуальных предпринимателей, их возрастном составе, уровне образования, распределении численности руководителей по стажу работы, приведены группировки по численности работников. Представлена информация о распределении личных подсобных и других индивидуальных хозяйств граждан в сельских поселениях, городских округах и городских поселениях по численности лиц, занятых выполнением сельскохозяйственных работ, а также привлекавших наемных работников.

Данные представлены в абсолютных и относительных показателях.

В сборнике представлены диаграммы по основным показателям, характеризующим объекты переписи и трудовые ресурсы в целом по Архангельской области.

Список сокращений

га - гектар
г. - год

Принятые условные обозначения:

- -явление отсутствует

0,0 -значение показателя меньше 0,1

... -данные не публикуются в целях обеспечения конфиденциальности первичных статистических данных, полученных от респондентов, в соответствии с Федеральным законом от 29 ноября 2007 года № 282-ФЗ "Об официальном статистическом учете и системе государственной статистики в Российской Федерации" (п.5, ст. 4; ч 1, ст. 9)

В отдельных случаях незначительные расхождения между итогом и суммой данных объясняются их округлением.

Методологические пояснение

К **сельскохозяйственным организациям** отнесены хозяйственные товарищества и партнерства (в том числе публичные и непубличные акционерные общества), производственные кооперативы, родовые общины, унитарные предприятия, подсобные сельскохозяйственные предприятия несельскохозяйственных организаций.

К **подсобным сельскохозяйственным предприятиям несельскохозяйственных организаций** отнесены хозяйства, имеющие посевные площади сельскохозяйственных культур не менее 50 гектаров и/или не менее 10 голов крупного рогатого скота, или не менее 5 голов коров, или не менее 20 голов свиней,

К **малым сельскохозяйственным предприятиям (включая микропредприятия)** отнесены юридические лица – коммерческие организации, внесенные в единый государственный реестр юридических лиц и соответствующие условиям, установленным Федеральным законом от 24 июля 2007 г. № 209-ФЗ «О развитии

Крестьянское (фермерское) хозяйство - объединение граждан, связанных родством и (или) свойством, имеющих в общей собственности имущество и совместно осуществляющих производственную и иную хозяйственную деятельность (производство, переработку, хранение, транспортировку и реализацию сельскохозяйственной продукции), основанную на их личном участии (статья 1 Федерального закона от 11 июня 2003 г. № 74-ФЗ «О крестьянском (фермерском) хозяйстве»).

Индивидуальный предприниматель - гражданин (физическое лицо), занимающийся предпринимательской деятельностью без образования юридического лица с момента его государственной регистрации в соответствии со статьей 23 Гражданского кодекса Российской Федерации и заявивший в Свидетельстве о государственной регистрации виды деятельности, отнесенные согласно Общероссийскому классификатору видов экономической деятельности (ОКВЭД) к сельскому хозяйству.

Личное подсобное хозяйство – форма непредпринимательской деятельности по производству и переработке сельскохозяйственной продукции, осуществляемой личным трудом гражданина и членов его семьи в целях удовлетворения личных потребностей на земельном участке, предоставленном или приобретенном для ведения личного подсобного хозяйства. Землепользование хозяйств может состоять из приусадебных и полевых участков (статьи 2, 4 Федерального закона от 7 июля 2003 г. № 112-ФЗ «О личном подсобном хозяйстве»).

К **другим индивидуальным хозяйствам граждан** отнесены:

- граждане, имеющие земельные участки для индивидуального жилищного строительства с площадью 4 и более соток и занимающиеся сельскохозяйственным
- граждане, имеющие земельные участки (садовые, огородные, дачные и другие), не входящие в некоммерческие объединения граждан;
- граждане, не имеющие земли, но имеющие сельскохозяйственных животных.

Садоводческое, огородническое, дачное некоммерческое объединение граждан – некоммерческая организация, учрежденная гражданами на добровольных началах для содействия ее членам в решении общих социально – хозяйственных задач ведения садоводства, огородничества и дачного хозяйства (статья 1 Федерального закона от 15 апреля 1998 г. № 66-ФЗ «О садоводческих, огороднических и дачных некоммерческих объединениях граждан»).

Табл. 22. Освоенный земельный участок – участок в некоммерческих объединениях граждан, на котором имеются посадки картофеля, плодово-ягодных, овощных или декоративных культур, или участок, на котором произведены культуртехнические мероприятия (корчевка леса и пней, расчистка и планировка участка,

Табл. 26, 39. Среднегодовая численность работников (средняя численность работников) включает: среднегодовую численность работников списочного состава, среднегодовую численность внешних совместителей и среднегодовую численность работников, выполнявших работы по договорам гражданско-правового характера.

Табл. 27, 34, 36, . Постоянные работники – лица списочного состава, принятые на работу в соответствии с заключенным трудовым договором (контрактом) на неопределенный срок, то есть без указания времени его окончания.

Табл. 40, 41, 42. Наемные работники, занятые на постоянной основе – работавшие по трудовому договору, заключенному на неопределенный срок в сельскохозяйственном производстве, а также на основе устной договоренности.

Табл. 27, 40, 41, 42. Временные и/или сезонные работники – работавшие в организации (хозяйстве) по трудовым договорам о временной работе, заключенным на срок до двух месяцев, о сезонной работе на срок до шести месяцев и по договорам гражданско-правового характера, а также на основе устной договоренности.



ЧИСЛО ОБЪЕКТОВ ПЕРЕПИСИ

ЧИСЛО ОБЪЕКТОВ ПЕРЕПИСИ И ИХ РАСПРЕДЕЛЕНИЕ ПО ВИДАМ ДЕЯТЕЛЬНОСТИ

1. ЧИСЛО СЕЛЬСКОХОЗЯЙСТВЕННЫХ ОРГАНИЗАЦИЙ, КРЕСТЬЯНСКИХ (ФЕРМЕРСКИХ) ХОЗЯЙСТВ И ИНДИВИДУАЛЬНЫХ ПРЕДПРИНИМАТЕЛЕЙ (на 1 июля 2016 года; единиц)

	Сельскохозяйственные организации - всего	в том числе					Крестьянские (фермерские) хозяйства и индивидуальные предприниматели - всего	в том числе	
		сельскохозяйственные организации, не относящиеся к субъектам малого предпринимательства	малые предприятия - всего	из них		подсобные сельскохозяйственные предприятия несельскохозяйственных организаций		крестьянские (фермерские) хозяйства	индивидуальные предприниматели
				малые предприятия (без микропредприятий)	микропредприятия				
Архангельская область	149	41	89	57	32	19	214	169	45
в том числе:									
Ненецкий автономный округ	28	18	10	10	-	-	15	10	5
Архангельская область без Ненецкого автономного округа	121	23	79	47	32	19	199	159	40
Муниципальные образования Архангельской области:									
Городские округа:									
Архангельск	5	-	-	-	-	5	2	2	-
Коряжма	1	-	-	-	-	1	-	-	-
Котлас	2	-	-	-	-	2	-	-	-
Новодвинск	-	-	-	-	-	-	1	1	-
Северодвинск	2	1	1	-	1	-	2	1	1
Муниципальные районы:									
Вельский	15	6	7	4	3	2	10	9	1
Верхнетоемский	1	-	1	-	1	-	9	5	4
Вилегодский	6	-	5	4	1	1	15	13	2
Виноградовский	4	1	3	2	1	-	-	-	-
Каргопольский	5	-	5	3	2	-	7	4	3
Коношский	1	-	-	-	-	1	11	10	1
Котласский	2	1	1	1	-	-	7	6	1
Красноборский	2	-	2	1	1	-	18	17	1
Ленский	5	-	5	2	3	-	3	-	3
Лешуконский	1	-	1	-	1	-	3	1	2
Мезенский	4	2	2	2	-	-	11	10	1
Няндомский	4	1	3	3	-	-	3	2	1
Онежский	5	-	4	2	2	1	8	6	2
Пинежский	7	-	6	6	-	1	7	2	5
Плесецкий	13	1	9	2	7	3	12	8	4
Приморский	15	3	11	9	2	1	31	29	2
Устьянский	8	2	6	2	4	-	7	6	1
Холмогорский	11	5	5	3	2	1	10	9	1
Шенкурский	2	-	2	1	1	-	22	18	4
Муниципальные образования Ненецкого автономного округа:									
Городской округ									
Нарьян-Мар	1	1	-	-	-	-	3	2	1
Муниципальный район									
Заполярный	27	17	10	10	-	-	12	8	4

2. ЧИСЛО СЕЛЬСКОХОЗЯЙСТВЕННЫХ ОРГАНИЗАЦИЙ, КРЕСТЬЯНСКИХ (ФЕРМЕРСКИХ) ХОЗЯЙСТВ И ИНДИВИДУАЛЬНЫХ ПРЕДПРИНИМАТЕЛЕЙ, ОСУЩЕСТВЛЯВШИХ СЕЛЬСКОХОЗЯЙСТВЕННУЮ ДЕЯТЕЛЬНОСТЬ В I ПОЛУГОДИИ 2016 ГОДА

(единиц)

	Сельскохозяйственные организации - всего	в том числе					Крестьянские (фермерские) хозяйства и индивидуальные предприниматели всего	в том числе	
		сельскохозяйственные организации, не относящиеся к субъектам малого предпринимательства	малые предприятия - всего	из них		подсобные сельскохозяйственные предприятия несельскохозяйственных организаций		крестьянские (фермерские) хозяйства	индивидуальные предприниматели
				малые предприятия (без микропредприятий)	микропредприятия				
Архангельская область	121	36	66	42	24	19	196	155	41
в том числе:									
Ненецкий автономный округ	27	18	9	9	-	-	12	8	4
Архангельская область без Ненецкого автономного округа	94	18	57	33	24	19	184	147	37
Муниципальные образования Архангельской области:									
Городские округа:									
Архангельск	5	-	-	-	-	5	2	2	-
Коряжма	1	-	-	-	-	1	-	-	-
Котлас	2	-	-	-	-	2	-	-	-
Новодвинск	-	-	-	-	-	-	1	1	-
Северодвинск	2	1	1	-	1	-	2	1	1
Муниципальные районы:									
Вельский	8	2	4	3	1	2	8	7	1
Верхнетоемский	1	-	1	-	1	-	7	4	3
Вилегодский	4	-	3	2	1	1	10	10	-
Виноградовский	4	1	3	2	1	-	-	-	-
Каргопольский	5	-	5	3	2	-	7	4	3
Коношский	1	-	-	-	-	1	9	8	1
Котласский	1	1	-	-	-	-	7	6	1
Красноборский	-	-	-	-	-	-	18	17	1
Ленский	1	-	1	-	1	-	3	-	3
Лешуконский	1	-	1	-	1	-	3	1	2
Мезенский	4	2	2	2	-	-	11	10	1
Няндомский	4	1	3	3	-	-	3	2	1
Онежский	5	-	4	2	2	1	8	6	2
Пинежский	4	-	3	3	-	1	7	2	5
Плесецкий	8	-	5	1	4	3	12	8	4
Приморский	12	3	8	6	2	1	27	25	2
Устьянский	8	2	6	2	4	-	7	6	1
Холмогорский	11	5	5	3	2	1	10	9	1
Шенкурский	2	-	2	1	1	-	22	18	4
Муниципальные образования Ненецкого автономного округа:									
Городской округ									
Нарьян-Мар	1	1	-	-	-	-	-	-	-
Муниципальный район									
Заполярный	26	17	9	9	-	-	12	8	4

3. УДЕЛЬНЫЙ ВЕС СЕЛЬСКОХОЗЯЙСТВЕННЫХ ОРГАНИЗАЦИЙ, КРЕСТЬЯНСКИХ (ФЕРМЕРСКИХ) ХОЗЯЙСТВ И ИНДИВИДУАЛЬНЫХ ПРЕДПРИНИМАТЕЛЕЙ, ОСУЩЕСТВЛЯВШИХ СЕЛЬСКОХОЗЯЙСТВЕННУЮ ДЕЯТЕЛЬНОСТЬ В I ПОЛУГОДИИ 2016 ГОДА
(в процентах от общего числа соответствующей категории организаций (хозяйств))

	Сельскохозяйственные организации - всего	В том числе					Крестьянские (фермерские) хозяйства и индивидуальные предприниматели - всего	В том числе	
		сельскохозяйственные организации, не относящиеся к субъектам малого предпринимательства	малые предприятия - всего	из них		подсобные сельскохозяйственные предприятия несельскохозяйственных организаций		крестьянские (фермерские) хозяйства	индивидуальные предприниматели
				малые предприятия (без микропредприятий)	микропредприятия				
Архангельская область	81,2	87,8	74,2	73,7	75,0	100,0	91,6	91,7	91,1
в том числе:									
Ненецкий автономный округ	96,4	100,0	90,0	90,0	-	-	80,0	80,0	80,0
Архангельская область без Ненецкого автономного округа	77,7	78,3	72,2	70,2	75,0	100,0	92,5	92,5	92,5
Муниципальные образования Архангельской области:									
Городские округа:									
Архангельск	100,0	-	-	-	-	100,0	100,0	100,0	-
Коряжма	100,0	-	-	-	-	100,0	-	-	-
Котлас	100,0	-	-	-	-	100,0	-	-	-
Новодвинск	-	-	-	-	-	-	100,0	100,0	-
Северодвинск	100,0	100,0	100,0	-	100,0	-	100,0	100,0	100,0
Муниципальные районы:									
Вельский	53,3	33,3	57,1	75,0	33,3	100,0	80,0	77,8	100,0
Верхнетоемский	100,0	-	100,0	-	100,0	-	77,8	80,0	75,0
Вилегодский	66,7	-	60,0	50,0	100,0	100,0	66,7	76,9	-
Виноградовский	100,0	100,0	100,0	100,0	100,0	-	-	-	-
Каргопольский	100,0	-	100,0	100,0	100,0	-	100,0	100,0	100,0
Коношский	100,0	-	-	-	-	100,0	81,8	80,0	100,0
Котласский	50,0	100,0	-	-	-	-	100,0	100,0	100,0
Красноборский	-	-	-	-	-	-	100,0	100,0	100,0
Ленский	20,0	-	20,0	-	33,3	-	100,0	-	100,0
Лешуконский	100,0	-	100,0	-	100,0	-	100,0	100,0	100,0
Мезенский	100,0	100,0	100,0	100,0	-	-	100,0	100,0	100,0
Няндомский	100,0	100,0	100,0	100,0	-	-	100,0	100,0	100,0
Онежский	100,0	-	100,0	100,0	100,0	100,0	100,0	100,0	100,0
Пинежский	57,1	-	50,0	50,0	-	100,0	100,0	100,0	100,0
Плесецкий	61,5	-	55,6	50,0	57,1	100,0	100,0	100,0	100,0
Приморский	80,0	100,0	72,7	66,7	100,0	100,0	87,1	86,2	100,0
Устьянский	100,0	100,0	100,0	100,0	100,0	-	100,0	100,0	100,0
Холмогорский	100,0	100,0	100,0	100,0	100,0	100,0	100,0	100,0	100,0
Шенкурский	100,0	-	100,0	100,0	100,0	-	100,0	100,0	100,0
Муниципальные образования Ненецкого автономного округа:									
Городской округ									
Нарьян-Мар	100,0	100,0	-	-	-	-	-	-	-
Муниципальный район									
Заполяный	96,3	100,0	90,0	90,0	-	-	100,0	100,0	100,0

4. ЧИСЛО СЕЛЬСКОХОЗЯЙСТВЕННЫХ ОРГАНИЗАЦИЙ, ОСУЩЕСТВЛЯВШИХ РАЗЛИЧНЫЕ ВИДЫ СЕЛЬСКОХОЗЯЙСТВЕННОЙ ДЕЯТЕЛЬНОСТИ В I ПОЛУГОДИИ 2016 ГОДА
(единиц)

	Всего	в том числе по видам деятельности								
		выращивание зерновых, технических и прочих сельскохозяйственных культур	овощеводство, декоративное садоводство и производство продукции питомников	разведение крупного рогатого скота	разведение овец, коз, лошадей, ослов, мулов и лошаков	разведение свиней	разведение сельскохозяйственной птицы	разведение кроликов и пушных зверей в условиях фермы	разведение прочих животных	предоставление услуг в области животноводства, кроме ветеринарных услуг
Архангельская область	121	64	22	79	42	20	12	5	26	3
в том числе:										
Ненецкий автономный округ	27	-	1	6	7	-	-	-	22	-
Архангельская область без Ненецкого автономного округа	94	64	21	73	35	20	12	5	4	3
Муниципальные образования Архангельской области:										
Городские округа:										
Архангельск	5	4	4	1	1	4	2	1	-	-
Коряжма	1	1	1	-	1	1	1	1	-	-
Котлас	2	1	2	1	1	2	2	-	1	-
Новодвинск	-	-	-	-	-	-	-	-	-	-
Северодвинск	2	1	1	1	1	-	-	-	-	-
Муниципальные районы:										
Вельский	8	8	1	7	2	2	1	1	-	1
Верхнетоемский	1	-	-	-	-	1	-	-	-	-
Вилегодский	4	3	1	3	2	1	-	-	-	1
Виноградовский	4	4	-	4	2	-	-	-	-	-
Каргопольский	5	4	-	5	1	-	-	-	-	-
Коношский	1	1	1	1	1	1	1	1	-	-
Котласский	1	1	-	1	1	-	-	-	-	-
Красноборский	-	-	-	-	-	-	-	-	-	-
Ленский	1	-	-	1	-	-	-	-	-	-
Лешуконский	1	-	-	1	1	-	-	-	-	-
Мезенский	4	1	-	4	4	-	-	-	1	-
Няндомский	4	4	-	4	1	-	-	-	-	-
Онежский	5	4	1	5	1	1	1	-	-	-
Пинежский	4	3	1	4	2	-	-	-	-	-
Плесецкий	8	4	4	7	3	2	3	-	2	-
Приморский	12	6	1	9	4	1	1	-	-	-
Устьянский	8	7	-	5	1	2	-	-	-	-
Холмогорский	11	6	1	8	4	2	-	1	-	1
Шенкурский	2	1	2	1	1	-	-	-	-	-
Муниципальные образования Ненецкого автономного округа:										
Городской округ										
Нарьян-Мар	1	-	1	1	1	-	-	-	1	-
Муниципальный район										
Заполярный	26	-	-	5	6	-	-	-	21	-

5. УДЕЛЬНЫЙ ВЕС СЕЛЬСКОХОЗЯЙСТВЕННЫХ ОРГАНИЗАЦИЙ, ОСУЩЕСТВЛЯВШИХ РАЗЛИЧНЫЕ ВИДЫ СЕЛЬСКОХОЗЯЙСТВЕННОЙ ДЕЯТЕЛЬНОСТИ В I ПОЛУГОДИИ 2016 ГОДА

(в процентах от общего числа сельскохозяйственных организаций, осуществлявших сельскохозяйственную деятельность в I полугодии 2016 года)

	Выращивание зерновых, технических и прочих сельскохозяйственных культур	Овощеводство, декоративное садоводство и производство продукции питомников	Разведение крупного рогатого скота	Разведение овец, коз, лошадей, ослов, мулов и лошаков	Разведение свиней	Разведение сельскохозяйственной птицы	Разведение кроликов и пушных зверей в условиях фермы	Разведение прочих животных	Предоставление услуг в области животноводства, кроме ветеринарных услуг
Архангельская область	52,9	18,2	65,3	34,7	16,5	9,9	4,1	21,5	2,5
в том числе:									
Ненецкий автономный округ	-	3,7	22,2	25,9	-	-	-	81,5	-
Архангельская область без Ненецкого автономного округа	68,1	22,3	77,7	37,2	21,3	12,8	5,3	4,3	3,2
Муниципальные образования Архангельской области:									
Городские округа:									
Архангельск	80,0	80,0	20,0	20,0	80,0	40,0	20,0	-	-
Коряжма	100,0	100,0	-	100,0	100,0	100,0	100,0	-	-
Котлас	50,0	100,0	50,0	50,0	100,0	100,0	-	50,0	-
Новодвинск	-	-	-	-	-	-	-	-	-
Северодвинск	50,0	50,0	50,0	50,0	-	-	-	-	-
Муниципальные районы:									
Вельский	100,0	12,5	87,5	25,0	25,0	12,5	12,5	-	12,5
Верхнетоемский	-	-	-	-	100,0	-	-	-	-
Вилегодский	75,0	25,0	75,0	50,0	25,0	-	-	-	25,0
Виноградовский	100,0	-	100,0	50,0	-	-	-	-	-
Каргопольский	80,0	-	100,0	20,0	-	-	-	-	-
Коношский	100,0	100,0	100,0	100,0	100,0	100,0	100,0	-	-
Котласский	100,0	-	100,0	100,0	-	-	-	-	-
Красноборский	-	-	-	-	-	-	-	-	-
Ленский	-	-	100,0	-	-	-	-	-	-
Лешуконский	-	-	100,0	100,0	-	-	-	-	-
Мезенский	25,0	-	100,0	100,0	-	-	-	25,0	-
Няндомский	100,0	-	100,0	25,0	-	-	-	-	-
Онежский	80,0	20,0	100,0	20,0	20,0	20,0	-	-	-
Пинежский	75,0	25,0	100,0	50,0	-	-	-	-	-
Плесецкий	50,0	50,0	87,5	37,5	25,0	37,5	-	25,0	-
Приморский	50,0	8,3	75,0	33,3	8,3	8,3	-	-	-
Устьянский	87,5	-	62,5	12,5	25,0	-	-	-	-
Холмогорский	54,5	9,1	72,7	36,4	18,2	-	9,1	-	9,1
Шенкурский	50,0	100,0	50,0	50,0	-	-	-	-	-
Муниципальные образования Ненецкого автономного округа:									
Городской округ									
Нарьян-Мар	-	100,0	100,0	100,0	-	-	-	100,0	-
Муниципальный район									
Заполярный	-	-	19,2	23,1	-	-	-	80,8	-

6. ЧИСЛО СЕЛЬСКОХОЗЯЙСТВЕННЫХ ОРГАНИЗАЦИЙ, НЕ ОТНОСЯЩИХСЯ К СУБЪЕКТАМ МАЛОГО ПРЕДПРИНИМАТЕЛЬСТВА, ОСУЩЕСТВЛЯВШИХ РАЗЛИЧНЫЕ ВИДЫ СЕЛЬСКОХОЗЯЙСТВЕННОЙ ДЕЯТЕЛЬНОСТИ В I ПОЛУГОДИИ 2016 ГОДА

(единиц)

	Всего	в том числе по видам деятельности							
		выращивание зерновых, технических и прочих сельскохозяйственных культур	овощеводство, декоративное садоводство и производство продукции питомников	разведение крупного рогатого скота	разведение овец, коз, лошадей, ослов, мулов и лошаков	разведение свиней	разведение сельскохозяйственной птицы	разведение прочих животных	предоставление услуг в области животноводства, кроме ветеринарных услуг
Архангельская область	36	13	1	21	16	1	1	15	1
в том числе:									
Ненецкий автономный округ	18	-	1	5	6	-	-	14	-
Архангельская область без Ненецкого автономного округа	18	13	-	16	10	1	1	1	1
Муниципальные образования Архангельской области:									
Городские округа:									
Архангельск	-	-	-	-	-	-	-	-	-
Коряжма	-	-	-	-	-	-	-	-	-
Котлас	-	-	-	-	-	-	-	-	-
Новодвинск	-	-	-	-	-	-	-	-	-
Северодвинск	1	1	-	1	1	-	-	-	-
Муниципальные районы:									
Вельский	2	2	-	2	1	-	-	-	1
Верхнетоемский	-	-	-	-	-	-	-	-	-
Вилегодский	-	-	-	-	-	-	-	-	-
Виноградовский	1	1	-	1	1	-	-	-	-
Каргопольский	-	-	-	-	-	-	-	-	-
Коношский	-	-	-	-	-	-	-	-	-
Котласский	1	1	-	1	1	-	-	-	-
Красноборский	-	-	-	-	-	-	-	-	-
Ленский	-	-	-	-	-	-	-	-	-
Лешуконский	-	-	-	-	-	-	-	-	-
Мезенский	2	1	-	2	2	-	-	1	-
Няндомский	1	1	-	1	1	-	-	-	-
Онежский	-	-	-	-	-	-	-	-	-
Пинежский	-	-	-	-	-	-	-	-	-
Плесецкий	-	-	-	-	-	-	-	-	-
Приморский	3	1	-	2	1	-	1	-	-
Устьянский	2	2	-	2	-	-	-	-	-
Холмогорский	5	3	-	4	2	1	-	-	-
Шенкурский	-	-	-	-	-	-	-	-	-
Муниципальные образования Ненецкого автономного округа:									
Городской округ									
Нарьян-Мар	1	-	1	1	1	-	-	1	-
Муниципальный район									
Заполярный	17	-	-	4	5	-	-	13	-

7. УДЕЛЬНЫЙ ВЕС СЕЛЬСКОХОЗЯЙСТВЕННЫХ ОРГАНИЗАЦИЙ, НЕ ОТНОСЯЩИХСЯ К СУБЪЕКТАМ МАЛОГО ПРЕДПРИНИМАТЕЛЬСТВА, ОСУЩЕСТВЛЯВШИХ РАЗЛИЧНЫЕ ВИДЫ СЕЛЬСКОХОЗЯЙСТВЕННОЙ ДЕЯТЕЛЬНОСТИ В I ПОЛУГОДИИ 2016 ГОДА

(в процентах от общего числа сельскохозяйственных организаций, не относящихся к субъектам малого предпринимательства, осуществлявших сельскохозяйственную деятельность в I полугодии 2016 года)

	Выращивание зерновых, технических и прочих сельскохозяйственных культур	Овощеводство, декоративное садоводство и производство продукции питомников	Разведение крупного рогатого скота	Разведение овец, коз, лошадей, ослов, мулов и лошаков	Разведение свиней	Разведение сельскохозяйственной птицы	Разведение прочих животных	Предоставление услуг в области животноводства, кроме ветеринарных услуг
Архангельская область	36,1	2,8	58,3	44,4	2,8	2,8	41,7	2,8
в том числе:								
Ненецкий автономный округ	-	5,6	27,8	33,3	-	-	77,8	-
Архангельская область без Ненецкого автономного округа	72,2	-	88,9	55,6	5,6	5,6	5,6	5,6
Муниципальные образования Архангельской области:								
Городские округа:								
Архангельск	-	-	-	-	-	-	-	-
Коряжма	-	-	-	-	-	-	-	-
Котлас	-	-	-	-	-	-	-	-
Новодвинск	-	-	-	-	-	-	-	-
Северодвинск	100,0	-	100,0	100,0	-	-	-	-
Муниципальные районы:								
Вельский	100,0	-	100,0	50,0	-	-	-	50,0
Верхнетоемский	-	-	-	-	-	-	-	-
Вилегодский	-	-	-	-	-	-	-	-
Виноградовский	100,0	-	100,0	100,0	-	-	-	-
Каргопольский	-	-	-	-	-	-	-	-
Коношский	-	-	-	-	-	-	-	-
Котласский	100,0	-	100,0	100,0	-	-	-	-
Красноборский	-	-	-	-	-	-	-	-
Ленский	-	-	-	-	-	-	-	-
Лешуконский	-	-	-	-	-	-	-	-
Мезенский	50,0	-	100,0	100,0	-	-	50,0	-
Няндомский	100,0	-	100,0	100,0	-	-	-	-
Онежский	-	-	-	-	-	-	-	-
Пинежский	-	-	-	-	-	-	-	-
Плесецкий	-	-	-	-	-	-	-	-
Приморский	33,3	-	66,7	33,3	-	33,3	-	-
Устьянский	100,0	-	100,0	-	-	-	-	-
Холмогорский	60,0	-	80,0	40,0	20,0	-	-	-
Шенкурский	-	-	-	-	-	-	-	-
Муниципальные образования Ненецкого автономного округа:								
Городской округ								
Нарьян-Мар	-	100,0	100,0	100,0	-	-	100,0	-
Муниципальный район								
Заполярный	-	-	23,5	29,4	-	-	76,5	-

8. ЧИСЛО МАЛЫХ СЕЛЬСКОХОЗЯЙСТВЕННЫХ ПРЕДПРИЯТИЙ, ОСУЩЕСТВЛЯВШИХ РАЗЛИЧНЫЕ ВИДЫ СЕЛЬСКОХОЗЯЙСТВЕННОЙ ДЕЯТЕЛЬНОСТИ В I ПОЛУГОДИИ 2016 ГОДА
(единиц)

	Всего	в том числе по видам деятельности						
		выращивание зерновых, технических и прочих сельскохозяйственных культур	овощеводство, декоративное садоводство и производство продукции питомников	разведение крупного рогатого скота	разведение овец, коз, лошадей, ослов, мулов и лошаков	разведение свиней	разведение прочих животных	предоставление услуг в области животноводства, кроме ветеринарных услуг
Архангельская область	66	39	4	48	19	3	8	2
в том числе:								
Ненецкий автономный округ	9	-	-	1	1	-	8	-
Архангельская область без Ненецкого автономного округа	57	39	4	47	18	3	-	2
Муниципальные образования Архангельской области:								
Городские округа:								
Архангельск	-	-	-	-	-	-	-	-
Коряжма	-	-	-	-	-	-	-	-
Котлас	-	-	-	-	-	-	-	-
Новодвинск	-	-	-	-	-	-	-	-
Северодвинск	1	-	1	-	-	-	-	-
Муниципальные районы:								
Вельский	4	4	-	4	1	-	-	-
Верхнетоемский	1	-	-	-	-	1	-	-
Вилегодский	3	2	-	2	2	-	-	1
Виноградовский	3	3	-	3	1	-	-	-
Каргопольский	5	4	-	5	1	-	-	-
Коношский	-	-	-	-	-	-	-	-
Котласский	-	-	-	-	-	-	-	-
Красноборский	-	-	-	-	-	-	-	-
Ленский	1	-	-	1	-	-	-	-
Лешуконский	1	-	-	1	1	-	-	-
Мезенский	2	-	-	2	2	-	-	-
Няндомский	3	3	-	3	-	-	-	-
Онежский	4	4	-	4	1	-	-	-
Пинежский	3	3	-	3	2	-	-	-
Плесецкий	5	3	1	4	-	-	-	-
Приморский	8	4	-	7	3	-	-	-
Устьянский	6	5	-	3	1	2	-	-
Холмогорский	5	3	-	4	2	-	-	1
Шенкурский	2	1	2	1	1	-	-	-
Муниципальные образования Ненецкого автономного округа:								
Городской округ								
Нарьян-Мар	-	-	-	-	-	-	-	-
Муниципальный район								
Заполярный	9	-	-	1	1	-	8	-

**9. УДЕЛЬНЫЙ ВЕС МАЛЫХ СЕЛЬСКОХОЗЯЙСТВЕННЫХ ПРЕДПРИЯТИЙ, ОСУЩЕСТВЛЯВШИХ РАЗЛИЧНЫЕ ВИДЫ СЕЛЬСКОХОЗЯЙСТВЕННОЙ ДЕЯТЕЛЬНОСТИ
В I ПОЛУГОДИИ 2016 ГОДА**

(в процентах от общего числа малых сельскохозяйственных предприятий, осуществлявших сельскохозяйственную деятельность в I полугодии 2016 года)

	Выращивание зерновых, технических и прочих сельскохозяйственных культур	Овощеводство, декоративное садоводство и производство продукции питомников	Разведение крупного рогатого скота	Разведение овец, коз, лошадей, ослов, мулов и лошаков	Разведение свиней	Разведение прочих животных	Предоставление услуг в области животноводства, кроме ветеринарных услуг
Архангельская область	59,1	6,1	72,7	28,8	4,5	12,1	3,0
в том числе:							
Ненецкий автономный округ	-	-	11,1	11,1	-	88,9	-
Архангельская область без Ненецкого автономного округа	68,4	7,0	82,5	31,6	5,3	-	3,5
Муниципальные образования Архангельской области:							
Городские округа:							
Архангельск	-	-	-	-	-	-	-
Коряжма	-	-	-	-	-	-	-
Котлас	-	-	-	-	-	-	-
Новодвинск	-	-	-	-	-	-	-
Северодвинск	-	100,0	-	-	-	-	-
Муниципальные районы:							
Вельский	100,0	-	100,0	25,0	-	-	-
Верхнетоемский	-	-	-	-	100,0	-	-
Вилегодский	66,7	-	66,7	66,7	-	-	33,3
Виноградовский	100,0	-	100,0	33,3	-	-	-
Каргопольский	80,0	-	100,0	20,0	-	-	-
Коношский	-	-	-	-	-	-	-
Котласский	-	-	-	-	-	-	-
Красноборский	-	-	-	-	-	-	-
Ленский	-	-	100,0	-	-	-	-
Лешуконский	-	-	100,0	100,0	-	-	-
Мезенский	-	-	100,0	100,0	-	-	-
Няндомский	100,0	-	100,0	-	-	-	-
Онежский	100,0	-	100,0	25,0	-	-	-
Пинежский	100,0	-	100,0	66,7	-	-	-
Плесецкий	60,0	20,0	80,0	-	-	-	-
Приморский	50,0	-	87,5	37,5	-	-	-
Устьянский	83,3	-	50,0	16,7	33,3	-	-
Холмогорский	60,0	-	80,0	40,0	-	-	20,0
Шенкурский	50,0	100,0	50,0	50,0	-	-	-
Муниципальные образования Ненецкого автономного округа:							
Городской округ							
Нарьян-Мар	-	-	-	-	-	-	-
Муниципальный район							
Заполярный	-	-	11,1	11,1	-	88,9	-

10. ЧИСЛО КРЕСТЬЯНСКИХ (ФЕРМЕРСКИХ) ХОЗЯЙСТВ, ОСУЩЕСТВЛЯВШИХ РАЗЛИЧНЫЕ ВИДЫ СЕЛЬСКОХОЗЯЙСТВЕННОЙ ДЕЯТЕЛЬНОСТИ В I ПОЛУГОДИИ 2016 ГОДА
(единиц)

	Всего	в том числе по видам деятельности					
		выращивание зерновых, технических и прочих сельскохозяйственных культур	овощеводство, декоративное садоводство и производство продукции питомников	разведение крупного рогатого скота	разведение овец, коз, лошадей, ослов, мулов и лошаков	разведение свиней	разведение сельскохозяйственной птицы
Архангельская область	155	88	32	87	28	29	26
в том числе:							
Ненецкий автономный округ	8	-	-	3	1	1	4
Архангельская область без Ненецкого автономного округа	147	88	32	84	27	28	22
Муниципальные образования Архангельской области:							
Городские округа:							
Архангельск	2	-	1	-	-	-	1
Коряжма	-	-	-	-	-	-	-
Котлас	-	-	-	-	-	-	-
Новодвинск	1	-	1	-	-	-	-
Северодвинск	1	1	1	-	-	-	-
Муниципальные районы:							
Вельский	7	5	1	5	2	1	1
Верхнетоемский	4	1	-	3	-	-	1
Вилегодский	10	8	-	7	1	3	1
Виноградовский	-	-	-	-	-	-	-
Каргопольский	4	4	1	-	-	-	-
Коношский	8	8	1	5	3	-	-
Котласский	6	1	-	5	2	4	-
Красноборский	17	11	3	9	2	5	2
Ленский	-	-	-	-	-	-	-
Лешуконский	1	1	-	1	-	-	-
Мезенский	10	4	1	6	5	1	2
Няндомский	2	1	-	1	-	1	-
Онежский	6	4	2	4	-	-	-
Пинежский	2	1	1	-	1	-	-
Плесецкий	8	6	-	5	3	4	5
Приморский	25	9	10	13	3	3	4
Устьянский	6	4	2	4	2	3	1
Холмогорский	9	7	4	5	2	2	3
Шенкурский	18	12	3	11	1	1	1
Муниципальные образования Ненецкого автономного округа:							
Городской округ							
Нарьян-Мар	-	-	-	-	-	-	-
Муниципальный район							
Заполярный	8	-	-	3	1	1	4

11. УДЕЛЬНЫЙ ВЕС КРЕСТЬЯНСКИХ (ФЕРМЕРСКИХ) ХОЗЯЙСТВ, ОСУЩЕСТВЛЯВШИХ РАЗЛИЧНЫЕ ВИДЫ СЕЛЬСКОХОЗЯЙСТВЕННОЙ ДЕЯТЕЛЬНОСТИ В I ПОЛУГОДИИ 2016 ГОДА

(в процентах от общего числа крестьянских (фермерских) хозяйств, осуществлявших сельскохозяйственную деятельность в I полугодии 2016 года)

	Выращивание зерновых, технических и прочих сельскохозяйственных культур	Овощеводство, декоративное садоводство и производство продукции питомников	Разведение крупного рогатого скота	Разведение овец, коз, лошадей, ослов, мулов и лошаков	Разведение свиней	Разведение сельскохозяйственной птицы
Архангельская область	56,8	20,6	56,1	18,1	18,7	16,8
в том числе:						
Ненецкий автономный округ	-	-	37,5	12,5	12,5	50,0
Архангельская область без Ненецкого автономного округа	59,9	21,8	57,1	18,4	19,0	15,0
Муниципальные образования Архангельской области:						
Городские округа:						
Архангельск	-	50,0	-	-	-	50,0
Коряжма	-	-	-	-	-	-
Котлас	-	-	-	-	-	-
Новодвинск	-	100,0	-	-	-	-
Северодвинск	100,0	100,0	-	-	-	-
Муниципальные районы:						
Вельский	71,4	14,3	71,4	28,6	14,3	14,3
Верхнетоемский	25,0	-	75,0	-	-	25,0
Вилегодский	80,0	-	70,0	10,0	30,0	10,0
Виноградовский	-	-	-	-	-	-
Каргопольский	100,0	25,0	-	-	-	-
Коношский	100,0	12,5	62,5	37,5	-	-
Котласский	16,7	-	83,3	33,3	66,7	-
Красноборский	64,7	17,6	52,9	11,8	29,4	11,8
Ленский	-	-	-	-	-	-
Лешуконский	100,0	-	100,0	-	-	-
Мезенский	40,0	10,0	60,0	50,0	10,0	20,0
Няндомский	50,0	-	50,0	-	50,0	-
Онежский	66,7	33,3	66,7	-	-	-
Пинежский	50,0	50,0	-	50,0	-	-
Плесецкий	75,0	-	62,5	37,5	50,0	62,5
Приморский	36,0	40,0	52,0	12,0	12,0	16,0
Устьянский	66,7	33,3	66,7	33,3	50,0	16,7
Холмогорский	77,8	44,4	55,6	22,2	22,2	33,3
Шенкурский	66,7	16,7	61,1	5,6	5,6	5,6
Муниципальные образования Ненецкого автономного округа:						
Городской округ						
Нарьян-Мар	-	-	-	-	-	-
Муниципальный район						
Заполярный	-	-	37,5	12,5	12,5	50,0

12. ЧИСЛО ИНДИВИДУАЛЬНЫХ ПРЕДПРИНИМАТЕЛЕЙ, ОСУЩЕСТВЛЯВШИХ РАЗЛИЧНЫЕ ВИДЫ СЕЛЬСКОХОЗЯЙСТВЕННОЙ ДЕЯТЕЛЬНОСТИ В I ПОЛУГОДИИ 2016 ГОДА

(единиц)

	Всего	в том числе по видам деятельности					
		выращивание зерновых, технических и прочих сельскохозяйственных культур	овощеводство, декоративное садоводство и производство продукции питомников	разведение крупного рогатого скота	разведение овец, коз, лошадей, ослов, мулов и лошаков	разведение свиней	разведение сельскохозяйственной птицы
Архангельская область	41	19	10	21	7	12	9
в том числе:							
Ненецкий автономный округ	4	1	-	1	-	-	2
Архангельская область без Ненецкого автономного округа	37	18	10	20	7	12	7
Муниципальные образования Архангельской области:							
Городские округа:							
Архангельск	-	-	-	-	-	-	-
Коряжма	-	-	-	-	-	-	-
Котлас	-	-	-	-	-	-	-
Новодвинск	-	-	-	-	-	-	-
Северодвинск	1	-	-	-	-	1	-
Муниципальные районы:							
Вельский	1	-	-	1	-	-	-
Верхнетоемский	3	2	1	3	-	2	-
Вилегодский	-	-	-	-	-	-	-
Виноградовский	-	-	-	-	-	-	-
Каргопольский	3	3	1	1	1	1	1
Коношский	1	1	-	-	-	-	-
Котласский	1	-	-	1	-	1	-
Красноборский	1	-	-	-	-	-	1
Ленский	3	2	1	2	1	-	1
Лешуконский	2	1	1	2	-	-	-
Мезенский	1	1	1	1	1	1	1
Няндомский	1	-	-	1	-	-	-
Онежский	2	2	1	-	-	-	-
Пинежский	5	3	2	4	-	1	1
Плесецкий	4	-	-	2	1	1	-
Приморский	2	1	1	1	1	2	-
Устьянский	1	1	-	-	1	-	-
Холмогорский	1	-	1	-	-	-	-
Шенкурский	4	1	-	1	1	2	2
Муниципальные образования Ненецкого автономного округа:							
Городской округ							
Нарьян-Мар	-	-	-	-	-	-	-
Муниципальный район							
Заполярный	4	1	-	1	-	-	2

13. УДЕЛЬНЫЙ ВЕС ИНДИВИДУАЛЬНЫХ ПРЕДПРИНИМАТЕЛЕЙ, ОСУЩЕСТВЛЯВШИХ РАЗЛИЧНЫЕ ВИДЫ СЕЛЬСКОХОЗЯЙСТВЕННОЙ ДЕЯТЕЛЬНОСТИ В I ПОЛУГОДИИ 2016 ГОДА

(в процентах от общего числа индивидуальных предпринимателей, осуществлявших сельскохозяйственную деятельность в I полугодии 2016 года)

	Выращивание зерновых, технических и прочих сельскохозяйственных культур	Овощеводство, декоративное садоводство и производство продукции питомников	Разведение крупного рогатого скота	Разведение овец, коз, лошадей, ослов, мулов и лошаков	Разведение свиней	Разведение сельскохозяйственной птицы
Архангельская область	46,3	24,4	51,2	17,1	29,3	22,0
в том числе:						
Ненецкий автономный округ	25,0	-	25,0	-	-	50,0
Архангельская область без Ненецкого автономного округа	48,6	27,0	54,1	18,9	32,4	18,9
Муниципальные образования Архангельской области:						
Городские округа:						
Архангельск	-	-	-	-	-	-
Коряжма	-	-	-	-	-	-
Котлас	-	-	-	-	-	-
Новодвинск	-	-	-	-	-	-
Северодвинск	-	-	-	-	100,0	-
Муниципальные районы:						
Вельский	-	-	100,0	-	-	-
Верхнетоемский	66,7	33,3	100,0	-	66,7	-
Вилегодский	-	-	-	-	-	-
Виноградовский	-	-	-	-	-	-
Каргопольский	100,0	33,3	33,3	33,3	33,3	33,3
Коношский	100,0	-	-	-	-	-
Котласский	-	-	100,0	-	100,0	-
Красноборский	-	-	-	-	-	100,0
Ленский	66,7	33,3	66,7	33,3	-	33,3
Лешуконский	50,0	50,0	100,0	-	-	-
Мезенский	100,0	100,0	100,0	100,0	100,0	100,0
Няндомский	-	-	100,0	-	-	-
Онежский	100,0	50,0	-	-	-	-
Пинежский	60,0	40,0	80,0	-	20,0	20,0
Плесецкий	-	-	50,0	25,0	25,0	-
Приморский	50,0	50,0	50,0	50,0	100,0	-
Устьянский	100,0	-	-	100,0	-	-
Холмогорский	-	100,0	-	-	-	-
Шенкурский	25,0	-	25,0	25,0	50,0	50,0
Муниципальные образования Ненецкого автономного округа:						
Городской округ						
Нарьян-Мар	-	-	-	-	-	-
Муниципальный район						
Заполярный	25,0	-	25,0	-	-	50,0

14. ЧИСЛО ЛИЧНЫХ ПОДСОБНЫХ И ДРУГИХ ИНДИВИДУАЛЬНЫХ ХОЗЯЙСТВ ГРАЖДАН

(на 1 июля 2016 года; единиц)

	Личные подсобные и другие индивидуальные хозяйства граждан					в том числе										
	всего	в том числе хозяйства				всего	хозяйства граждан в сельских поселениях					хозяйства граждан в городских округах и городских поселениях				
		личные подсобные	граждан, имеющих земельные участки для индивидуального жилищного строительства ¹⁾	граждан, имеющих земельные участки (садовые, огородные, дачные и другие), не входящих в объединения	граждан, имеющих земельные участки (садовые, огородные, дачные и другие), не входящих в объединения		граждан, не имеющих земель, но имеющих сельскохозяйственных животных	личные подсобные	граждан, имеющих земельные участки для индивидуального жилищного строительства ¹⁾	граждан, имеющих земельные участки (садовые, огородные, дачные и другие), не входящих в объединения	граждан, не имеющих земель, но имеющих сельскохозяйственных животных	всего	личные подсобные	граждан, имеющих земельные участки для индивидуального жилищного строительства ¹⁾	граждан, имеющих земельные участки (садовые, огородные, дачные и другие), не входящих в объединения	граждан, не имеющих земель, но имеющих сельскохозяйственных животных
Архангельская область	195632	171538	19769	4294	31	144574	140232	3158	1153	31	51058	31306	16611	3141	-	
в том числе:																
Ненецкий автономный округ	4683	3259	1396	-	28	3405	3254	123	-	28	1278	5	1273	-	-	
Архангельская область без Ненецкого автономного округа	190949	168279	18373	4294	3	141169	136978	3035	1153	3	49780	31301	15338	3141	-	
Муниципальные образования Архангельской области:																
Городские округа:																
Архангельск	6019	320	5602	97	-	-	-	-	-	-	6019	320	5602	97	-	
Коряжма	678	-	678	-	-	-	-	-	-	-	678	-	678	-	-	
Котлас	3811	1685	2126	-	-	-	-	-	-	-	3811	1685	2126	-	-	
Новодвинск	249	3	240	6	-	-	-	-	-	-	249	3	240	6	-	
Северодвинск	1874	1364	244	266	-	-	-	-	-	-	1874	1364	244	266	-	
Муниципальные районы:																
Вельский	16611	12883	3622	106	-	13211	12634	575	2	-	3400	249	3047	104	-	
Верхнетоемский	11138	11039	97	11138	11039	97	-	-	-	-	-	
Вилегодский	6250	6189	5	56	-	6250	6189	5	56	-	-	-	-	-	-	
Виноградовский	7859	7842	-	6256	6239	-	1603	1603	-	-	-	
Каргопольский	7878	7371	466	41	-	6375	6345	30	-	-	1503	1026	436	41	-	
Коношский	8918	8516	176	226	-	5698	5679	19	-	-	3220	2837	157	226	-	
Котласский	11112	8864	2248	-	-	3381	2045	1336	-	-	7731	6819	912	-	-	
Красноборский	7718	7714	4	-	-	7718	7714	4	-	-	-	-	-	-	-	
Ленский	5131	5073	51	5	2	3719	3707	10	-	2	1412	1366	41	5	-	
Лешуконский	5453	5453	-	-	-	5453	5453	-	-	-	-	-	-	-	-	
Мезенский	4446	4446	-	-	-	2775	2775	-	-	-	1671	1671	-	-	-	
Няндомский	9190	6995	1133	1062	-	4230	3998	232	-	-	4960	2997	901	1062	-	
Онежский	7892	7450	23	419	-	4381	4380	...	-	-	3511	3070	...	419	-	
Пинежский	10630	10627	-	10630	10627	-	-	-	-	-	-	
Плесецкий	13831	12237	41	1553	-	8371	7436	2	933	-	5460	4801	39	620	-	
Приморский	10561	10399	160	2	-	10561	10399	160	2	-	-	-	-	-	-	
Устьянский	13008	12230	468	310	-	11032	10740	239	53	-	1976	1490	229	257	-	
Холмогорский	13020	12751	269	-	-	13020	12751	269	-	-	-	-	-	-	-	
Шенкурский	7672	6828	702	142	-	6970	6828	38	104	-	702	-	664	38	-	
Муниципальные образования Ненецкого автономного округа:																
Городской округ																
Нарьян-Мар	1115	-	1115	-	-	-	-	-	-	-	1115	-	1115	-	-	
Муниципальный район																
Заполярный	3568	3259	281	-	28	3405	3254	123	-	28	163	5	158	-	-	

¹⁾ Хозяйства граждан, имеющие земельные участки площадью 4 и более соток и занимающиеся сельскохозяйственным производством.

15. ЧИСЛО ЛИЧНЫХ ПОДСОБНЫХ И ДРУГИХ ИНДИВИДУАЛЬНЫХ ХОЗЯЙСТВ ГРАЖДАН, ПРОИЗВОДИВШИХ СЕЛЬСКОХОЗЯЙСТВЕННУЮ ПРОДУКЦИЮ В I ПОЛУГОДИИ 2016 ГОДА

(на 1 июля 2016 года; единиц)

	Личные подсобные и другие индивидуальные хозяйства граждан					в том числе									
						хозяйства граждан в сельских поселениях					хозяйства граждан в городских округах и городских поселениях				
	всего	в том числе хозяйства				всего	из них хозяйства				всего	из них хозяйства			
личные подсобные		граждан, имеющих земельные участки для индивидуального жилищного строительства ¹⁾	граждан, имеющих земельные участки (садовые, огородные, дачные и другие), не входящих в объединения	граждан, не имеющих земель, но имеющих сельскохозяйственных животных	личные подсобные		граждан, имеющих земельные участки для индивидуального жилищного строительства ¹⁾	граждан, имеющих земельные участки (садовые, огородные, дачные и другие), не входящих в объединения	граждан, не имеющих земель, но имеющих сельскохозяйственных животных	личные подсобные		граждан, имеющих земельные участки для индивидуального жилищного строительства ¹⁾	граждан, имеющих земельные участки (садовые, огородные, дачные и другие), не входящих в объединения	граждан, не имеющих земель, но имеющих сельскохозяйственных животных	
Архангельская область	134422	115869	15347	3175	31	94968	92200	1983	754	31	39454	23669	13364	2421	-
в том числе:															
Ненецкий автономный округ	2768	1813	927	-	28	1875	1809	38	-	28	893	4	889	-	-
Архангельская область без Ненецкого автономного округа	131654	114056	14420	3175	3	93093	90391	1945	754	3	38561	23665	12475	2421	-
Муниципальные образования Архангельской области:															
Городские округа:															
Архангельск	4474	226	4181	67	-	-	-	-	-	-	4474	226	4181	67	-
Коряжма	637	-	637	-	-	-	-	-	-	-	637	-	637	-	-
Котлас	3404	1511	1893	-	-	-	-	-	-	-	3404	1511	1893	-	-
Новодвинск	226	3	217	6	-	-	-	-	-	-	226	3	217	6	-
Северодвинск	1416	1015	207	194	-	-	-	-	-	-	1416	1015	207	194	-
Муниципальные районы:															
Вельский	11822	8751	2994	77	-	8929	8525	402	2	-	2893	226	2592	75	-
Верхнетоемский	6144	6095	...	-	...	6144	6095	...	-	...	-	-	-	-	-
Вилегодский	4475	4441	-	4475	4441	-	-	-	-	-	-
Виноградовский	4604	4593	11	-	-	3435	3424	11	-	-	1169	1169	-	-	-
Каргопольский	5098	4671	397	30	-	3776	3754	22	-	-	1322	917	375	30	-
Коношский	5048	4835	138	75	-	3031	3016	15	-	-	2017	1819	123	75	-
Котласский	7896	6337	1559	-	-	2328	1419	909	-	-	5568	4918	650	-	-
Красноборский	5180	5178	2	-	-	5180	5178	2	-	-	-	-	-	-	-
Ленский	3818	3779	37	-	2	2752	2748	2	-	2	1066	1031	35	-	-
Лешуконский	3398	3398	-	-	-	3398	3398	-	-	-	-	-	-	-	-
Мезенский	2679	2679	-	-	-	1554	1554	-	-	-	1125	1125	-	-	-
Няндомский	6449	4495	949	1005	-	2266	2142	124	-	-	4183	2353	825	1005	-
Онежский	5106	4831	11	264	-	2559	2558	...	-	-	2547	2773	...	264	-
Пинежский	7065	7063	2	-	-	7065	7063	2	-	-	-	-	-	-	-
Плесецкий	10795	9679	38	1078	-	6400	5763	-	637	-	4395	3916	38	441	-
Приморский	8150	8057	91	2	-	8150	8057	91	2	-	-	-	-	-	-
Устьянский	8916	8341	309	266	-	7371	7178	169	24	-	1545	1163	140	242	-
Холмогорский	9890	9766	124	-	-	9890	9766	124	-	-	-	-	-	-	-
Шенкурский	4964	4312	574	78	-	4390	4312	22	56	-	574	-	552	22	-
Муниципальные образования Ненецкого автономного округа:															
Городской округ															
Нарьян-Мар	801	-	801	-	-	-	-	-	-	-	801	-	801	-	-
Муниципальный район															
Заполярный	1967	1813	126	-	28	1875	1809	38	-	28	92	4	88	-	-

¹⁾ Хозяйства граждан, имеющие земельные участки площадью 4 и более соток и занимающиеся сельскохозяйственным производством.

16. УДЕЛЬНЫЙ ВЕС ЛИЧНЫХ ПОДСОБНЫХ И ДРУГИХ ИНДИВИДУАЛЬНЫХ ХОЗЯЙСТВ ГРАЖДАН, ПРОИЗВОДИВШИХ СЕЛЬСКОХОЗЯЙСТВЕННУЮ ПРОДУКЦИЮ В I ПОЛУГОДИИ 2016 ГОДА

(в процентах от общего числа хозяйств соответствующей категории)

	Личные подсобные и другие индивидуальные хозяйства граждан					в том числе									
	всего	в том числе хозяйства				всего	хозяйства граждан в сельских поселениях				хозяйства граждан в городских округах и городских поселениях				
		личные подсобные	граждан, имеющих земельные участки для индивидуального жилищного строительства ¹⁾	граждан, имеющих земельные участки (садовые, огородные, дачные и другие), не входящих в объединения	граждан, не имеющих земель, но имеющих сельскохозяйственных животных		личные подсобные	граждан, имеющих земельные участки для индивидуального жилищного строительства ¹⁾	граждан, имеющих земельные участки (садовые, огородные, дачные и другие), не входящих в объединения	граждан, не имеющих земель, но имеющих сельскохозяйственных животных	личные подсобные	граждан, имеющих земельные участки для индивидуального жилищного строительства ¹⁾	граждан, имеющих земельные участки (садовые, огородные, дачные и другие), не входящих в объединения	граждан, не имеющих земель, но имеющих сельскохозяйственных животных	
Архангельская область	68,7	67,5	77,6	73,9	100,0	65,7	65,7	62,8	65,4	100,0	77,3	75,6	80,5	77,1	-
в том числе:															
Ненецкий автономный округ	59,1	55,6	66,4	-	100,0	55,1	55,6	30,9	-	100,0	69,9	80,0	69,8	-	-
Архангельская область без Ненецкого автономного округа	68,9	67,8	78,5	73,9	100,0	65,9	66,0	64,1	65,4	100,0	77,5	75,6	81,3	77,1	-
Муниципальные образования Архангельской области:															
Городские округа:															
Архангельск	74,3	70,6	74,6	69,1	-	-	-	-	-	-	74,3	70,6	74,6	69,1	-
Коряжма	94,0	-	94,0	-	-	-	-	-	-	-	94,0	-	94,0	-	-
Котлас	89,3	89,7	89,0	-	-	-	-	-	-	-	89,3	89,7	89,0	-	-
Новодвинск	90,8	100,0	90,4	100,0	-	-	-	-	-	-	90,8	100,0	90,4	100,0	-
Северодвинск	75,6	74,4	84,8	72,9	-	-	-	-	-	-	75,6	74,4	84,8	72,9	-
Муниципальные районы:															
Вельский	71,2	67,9	82,7	72,6	-	67,6	67,5	69,9	100,0	-	85,1	90,8	85,1	72,1	-
Верхнетоемский	55,2	55,2	49,5	-	100,0	55,2	55,2	49,5	-	100,0	-	-	-	-	-
Вилегодский	71,6	71,8	20,0	58,9	-	71,6	71,8	20,0	58,9	-	-	-	-	-	-
Виноградовский	58,6	58,6	68,8	-	-	54,9	54,9	68,8	-	-	72,9	72,9	-	-	-
Каргопольский	64,7	63,4	85,2	73,2	-	59,2	59,2	73,3	-	-	88,0	89,4	86,0	73,2	-
Коношский	56,6	56,8	78,4	33,2	-	53,2	53,1	78,9	-	-	62,6	64,1	78,3	33,2	-
Котласский	71,1	71,5	69,4	-	-	68,9	69,4	68,0	-	-	72,0	72,1	71,3	-	-
Красноборский	67,1	67,1	50,0	-	-	67,1	67,1	50,0	-	-	-	-	-	-	-
Ленский	74,4	74,5	72,5	-	100,0	74,0	74,1	20,0	-	100,0	75,5	75,5	85,4	-	-
Лешуконский	62,3	62,3	-	-	-	62,3	62,3	-	-	-	-	-	-	-	-
Мезенский	60,3	60,3	-	-	-	56,0	56,0	-	-	-	67,3	67,3	-	-	-
Няндомский	70,2	64,3	83,8	94,6	-	53,6	53,6	53,4	-	-	84,3	78,5	91,6	94,6	-
Онежский	64,7	64,8	47,8	63,0	-	58,4	58,4	100,0	-	-	72,5	74,0	45,5	63,0	-
Пинежский	66,5	66,5	100,0	-	-	66,5	66,5	100,0	-	-	-	-	-	-	-
Плесецкий	78,0	79,1	92,7	69,4	-	76,5	77,5	-	68,3	-	80,5	81,6	97,4	71,1	-
Приморский	77,2	77,5	56,9	100,0	-	77,2	77,5	56,9	100,0	-	-	-	-	-	-
Устьянский	68,5	68,2	66,0	85,8	-	66,8	66,8	70,7	45,3	-	78,2	78,1	61,1	94,2	-
Холмогорский	76,0	76,6	46,1	-	-	76,0	76,6	46,1	-	-	-	-	-	-	-
Шенкурский	64,7	63,2	81,8	54,9	-	63,0	63,2	57,9	53,8	-	81,8	-	83,1	57,9	-
Муниципальные образования Ненецкого автономного округа:															
Городской округ															
Нарьян-Мар	71,8	-	71,8	-	-	-	-	-	-	-	71,8	-	71,8	-	-
Муниципальный район															
Заполярный	55,1	55,6	44,8	-	100,0	55,1	55,6	30,9	-	100,0	56,4	80,0	55,7	-	-

¹⁾ Хозяйства граждан, имеющие земельные участки площадью 4 и более соток и занимающиеся сельскохозяйственным производством.

17. ЧИСЛО ЛИЧНЫХ ПОДСОБНЫХ И ДРУГИХ ИНДИВИДУАЛЬНЫХ ХОЗЯЙСТВ ГРАЖДАН С ЗАБРОШЕННЫМИ ЗЕМЕЛЬНЫМИ УЧАСТКАМИ (ПУСТУЮЩИМИ ДОМАМИ)

(на 1 июля 2016 года; единиц)

	Личные подсобные и другие индивидуальные хозяйства граждан			в том числе					
				хозяйства граждан в сельских поселениях			хозяйства граждан в городских округах и городских поселениях		
	всего	в том числе хозяйства		всего	из них хозяйства		всего	из них хозяйства	
личные подсобные		граждан, имеющих земельные участки (садовые, огородные, дачные и другие), не входящих в объединения	личные подсобные		граждан, имеющих земельные участки (садовые, огородные, дачные и другие), не входящих в объединения	личные подсобные		граждан, имеющих земельные участки (садовые, огородные, дачные и другие), не входящих в объединения	
Архангельская область	42864	39692	909	35521	34563	322	7343	5129	587
в том числе:									
Ненецкий автономный округ	533	352	-	424	352	-	109	-	-
Архангельская область без Ненецкого автономного округа	42331	39340	909	35097	34211	322	7234	5129	587
Муниципальные образования Архангельской области:									
Городские округа:									
Архангельск	1004	71	10	-	-	-	1004	71	10
Коряжма	-	-	-	-	-	-	-	-	-
Котлас	146	61	-	-	-	-	146	61	-
Новодвинск	-	-	-	-	-	-	-	-	-
Северодвинск	239	183	56	-	-	-	239	183	56
Муниципальные районы:									
Вельский	3424	2978	29	3105	2959	-	319	19	29
Верхнетоемский	4192	4162	...	4192	4162	...	-	-	-
Вилегодский	1274	1253	20	1274	1253	20	-	-	-
Виноградовский	2853	2848	...	2511	2506	...	342	342	-
Каргопольский	1585	1578	...	1529	1524	-	56	54	...
Коношский	3570	3411	146	2572	2568	-	998	843	146
Котласский	1343	1116	-	471	313	-	872	803	-
Красноборский	1408	1407	-	1408	1407	-	-	-	-
Ленский	956	940	5	644	639	-	312	301	5
Лешуконский	1931	1931	-	1931	1931	-	-	-	-
Мезенский	1500	1500	-	1054	1054	-	446	446	-
Няндомский	2331	2180	27	1786	1690	-	545	490	27
Онежский	1965	1841	123	1360	1360	-	605	481	123
Пинежский	1994	1994	-	1994	1994	-	-	-	-
Плесецкий	2179	1763	414	1247	1007	239	932	756	175
Приморский	1284	1234	-	1284	1234	-	-	-	-
Устьянский	3285	3169	44	2937	2890	29	348	279	15
Холмогорский	1888	1852	-	1888	1852	-	-	-	-
Шенкурский	1980	1868	32	1910	1868	32	70	-	-
Муниципальные образования Ненецкого автономного округа:									
Городской округ									
Нарьян-Мар	101	-	-	-	-	-	101	-	-
Муниципальный район									
Заполярный	432	352	-	424	352	-	8	-	-

18. УДЕЛЬНЫЙ ВЕС ЛИЧНЫХ ПОДСОБНЫХ И ДРУГИХ ИНДИВИДУАЛЬНЫХ ХОЗЯЙСТВ ГРАЖДАН С ЗАБРОШЕННЫМИ ЗЕМЕЛЬНЫМИ УЧАСТКАМИ (ПУСТУЮЩИМИ ДОМАМИ)

(на 1 июля 2016 года; в процентах от общего числа хозяйств соответствующей категории)

	Личные подсобные и другие индивидуальные хозяйства граждан			в том числе					
				хозяйства граждан в сельских поселениях			хозяйства граждан в городских округах и городских поселениях		
	всего	в том числе хозяйства		всего	из них хозяйства		всего	из них хозяйства	
личные подсобные		граждан, имеющих земельные участки (садовые, огородные, дачные и другие), не входящих в объединения	личные подсобные		граждан, имеющих земельные участки (садовые, огородные, дачные и другие), не входящих в объединения	личные подсобные		граждан, имеющих земельные участки (садовые, огородные, дачные и другие), не входящих в объединения	
Архангельская область	21,9	23,1	21,2	24,6	24,6	27,9	14,4	16,4	18,7
в том числе:									
Ненецкий автономный округ	11,4	10,8	-	12,5	10,8	-	8,5	-	-
Архангельская область без Ненецкого автономного округа	22,2	23,4	21,2	24,9	25,0	27,9	14,5	16,4	18,7
Муниципальные образования Архангельской области:									
Городские округа:									
Архангельск	16,7	22,2	10,3	-	-	-	16,7	22,2	10,3
Коряжма	-	-	-	-	-	-	-	-	-
Котлас	3,8	3,6	-	-	-	-	3,8	3,6	-
Новодвинск	-	-	-	-	-	-	-	-	-
Северодвинск	12,8	13,4	21,1	-	-	-	12,8	13,4	21,1
Муниципальные районы:									
Вельский	20,6	23,1	27,4	23,5	23,4	-	9,4	7,6	27,9
Верхнетоемский	37,6	37,7	100,0	37,6	37,7	100,0	-	-	-
Вилегодский	20,4	20,2	35,7	20,4	20,2	35,7	-	-	-
Виноградовский	36,3	36,3	100,0	40,1	40,2	100,0	21,3	21,3	-
Каргопольский	20,1	21,4	2,4	24,0	24,0	-	3,7	5,3	2,4
Коношский	40,0	40,1	64,6	45,1	45,2	-	31,0	29,7	64,6
Котласский	12,1	12,6	-	13,9	15,3	-	11,3	11,8	-
Красноборский	18,2	18,2	-	18,2	18,2	-	-	-	-
Ленский	18,6	18,5	100,0	17,3	17,2	-	22,1	22,0	100,0
Лешуконский	35,4	35,4	-	35,4	35,4	-	-	-	-
Мезенский	33,7	33,7	-	38,0	38,0	-	26,7	26,7	-
Няндомский	25,4	31,2	2,5	42,2	42,3	-	11,0	16,3	2,5
Онежский	24,9	24,7	29,4	31,0	31,1	-	17,2	15,7	29,4
Пинежский	18,8	18,8	-	18,8	18,8	-	-	-	-
Плесецкий	15,8	14,4	26,7	14,9	13,5	25,6	17,1	15,7	28,2
Приморский	12,2	11,9	-	12,2	11,9	-	-	-	-
Устьянский	25,3	25,9	14,2	26,6	26,9	54,7	17,6	18,7	5,8
Холмогорский	14,5	14,5	-	14,5	14,5	-	-	-	-
Шенкурский	25,8	27,4	22,5	27,4	27,4	30,8	10,0	-	-
Муниципальные образования Ненецкого автономного округа:									
Городской округ									
Нарьян-Мар	9,1	-	-	-	-	-	9,1	-	-
Муниципальный район									
Заполярный	12,1	10,8	-	12,5	10,8	-	4,9	-	-

19. РАСПРЕДЕЛЕНИЕ ЛИЧНЫХ ПОДСОБНЫХ И ДРУГИХ ИНДИВИДУАЛЬНЫХ ХОЗЯЙСТВ ГРАЖДАН ПО ЦЕЛИ ПРОИЗВОДСТВА СЕЛЬСКОХОЗЯЙСТВЕННОЙ ПРОДУКЦИИ

(на 1 июля 2016г.; единиц)

	Распределение личных подсобных хозяйств по цели производства			в процентах от общего числа хозяйств, производивших сельскохозяйственную продукцию в I полугодии 2016 года		
	самообеспечение продовольствием	дополнительный источник денежных средств	основной источник денежных средств	самообеспечение продовольствием	дополнительный источник денежных средств	основной источник денежных средств
Архангельская область	134253	4786	35	99,9	3,6	0,0
в том числе:						
Ненецкий автономный округ	2764	45	1	99,9	1,6	0,0
Архангельская область без Ненецкого автономного округа	131489	4741	34	99,9	3,6	0,0
Муниципальные образования Архангельской области:						
Городские округа:						
Архангельск	4468	28	1	99,9	0,6	0,0
Коряжма	637	-	-	100,0	-	-
Котлас	3404	2	-	100,0	0,1	-
Новодвинск	226	1	-	100,0	0,4	-
Северодвинск	1415	4	-	99,9	0,3	-
Муниципальные районы:						
Вельский	11796	208	2	99,8	1,8	0,0
Верхнетоемский	6140	98	2	99,9	1,6	0,0
Вилегодский	4473	103	2	100,0	2,3	0,0
Виноградовский	4595	77	-	99,8	1,7	-
Каргопольский	5082	172	2	99,7	3,4	0,0
Коношский	5036	131	-	99,8	2,6	-
Котласский	7890	366	1	99,9	4,6	0,0
Красноборский	5179	360	1	100,0	6,9	0,0
Ленский	3816	39	-	99,9	1,0	-
Лешуконский	3388	156	-	99,7	4,6	-
Мезенский	2679	206	-	100,0	7,7	-
Няндомский	6447	96	1	100,0	1,5	0,0
Онежский	5097	266	-	99,8	5,2	-
Пинежский	7062	160	2	100,0	2,3	0,0
Плесецкий	10776	117	1	99,8	1,1	0,0
Приморский	8134	1494	11	99,8	18,3	0,1
Устьянский	8913	173	2	100,0	1,9	0,0
Холмогорский	9872	439	6	99,8	4,4	0,1
Шенкурский	4964	45	-	100,0	0,9	-
Муниципальные образования Ненецкого автономного округа:						
Городской округ						
Нарьян-Мар	800	1	-	99,9	0,1	-
Муниципальный район						
Заполярный	1964	44	1	99,8	2,2	0,1

20. ЧИСЛО НЕКОММЕРЧЕСКИХ ОБЪЕДИНЕНИЙ ГРАЖДАН
(на 1 июля 2016 года; единиц)

	Некоммерческие объединения граждан				из них осуществлявшие сельскохозяйственную деятельность в 1 полугодии 2016 года			
	всего	в том числе			всего	в том числе		
		садоводческие	огороднические	дачные		садоводческие	огороднические	дачные
Архангельская область	368	344	15	9	356	333	15	8
в том числе:								
Ненецкий автономный округ	9	-	9	-	9	-	9	-
Архангельская область без Ненецкого автономного округа	359	344	6	9	347	333	6	8
Муниципальные образования Архангельской области:								
Городские округа:								
Архангельск	31	26	5	-	31	26	5	-
Коряжма	6	5	1	-	6	5	1	-
Котлас	-	-	-	-	-	-	-	-
Новодвинск	8	8	-	-	8	8	-	-
Северодвинск	38	38	-	-	38	38	-	-
Муниципальные районы:								
Вельский	37	37	-	-	35	35	-	-
Верхнетоемский	-	-	-	-	-	-	-	-
Вилегодский	1	1	-	-	1	1	-	-
Виноградовский	-	-	-	-	-	-	-	-
Каргопольский	14	14	-	-	12	12	-	-
Коношский	9	8	-	1	9	8	-	1
Котласский	50	50	-	-	50	50	-	-
Красноборский	-	-	-	-	-	-	-	-
Ленский	2	2	-	-	2	2	-	-
Лешуконский	-	-	-	-	-	-	-	-
Мезенский	-	-	-	-	-	-	-	-
Няндомский	17	17	-	-	15	15	-	-
Онежский	9	9	-	-	9	9	-	-
Пинежский	-	-	-	-	-	-	-	-
Плесецкий	15	15	-	-	15	15	-	-
Приморский	91	83	-	8	90	83	-	7
Устьянский	27	27	-	-	22	22	-	-
Холмогорский	4	4	-	-	4	4	-	-
Шенкурский	-	-	-	-	-	-	-	-
Муниципальные образования Ненецкого автономного округа:								
Городской округ								
Нарьян-Мар	7	-	7	-	7	-	7	-
Муниципальный район								
Заполярный	2	-	2	-	2	-	2	-

21. УДЕЛЬНЫЙ ВЕС НЕКОММЕРЧЕСКИХ ОБЪЕДИНЕНИЙ ГРАЖДАН, ОСУЩЕСТВЛЯВШИХ СЕЛЬСКОХОЗЯЙСТВЕННУЮ ДЕЯТЕЛЬНОСТЬ В I ПОЛУГОДИИ 2016 ГОДА
(в процентах от общего числа некоммерческих объединений граждан соответствующего вида)

	Некоммерческие объединения граждан - всего	в том числе		
		садоводческие	огороднические	дачные
Архангельская область	96,7	96,8	100,0	88,9
в том числе:				
Ненецкий автономный округ	100,0	-	100,0	-
Архангельская область без Ненецкого автономного округа	96,7	96,8	100,0	88,9
Муниципальные образования Архангельской области:				
Городские округа:				
Архангельск	100,0	100,0	100,0	-
Коряжма	100,0	100,0	100,0	-
Котлас	-	-	-	-
Новодвинск	100,0	100,0	-	-
Северодвинск	100,0	100,0	-	-
Муниципальные районы:				
Вельский	94,6	94,6	-	-
Верхнетоемский	-	-	-	-
Вилегодский	100,0	100,0	-	-
Виноградовский	-	-	-	-
Каргопольский	85,7	85,7	-	-
Коношский	100,0	100,0	-	100,0
Котласский	100,0	100,0	-	-
Красноборский	-	-	-	-
Ленский	100,0	100,0	-	-
Лешуконский	-	-	-	-
Мезенский	-	-	-	-
Няндомский	88,2	88,2	-	-
Онежский	100,0	100,0	-	-
Пинежский	-	-	-	-
Плесецкий	100,0	100,0	-	-
Приморский	98,9	100,0	-	87,5
Устьянский	81,5	81,5	-	-
Холмогорский	100,0	100,0	-	-
Шенкурский	-	-	-	-
Муниципальные образования Ненецкого автономного округа:				
Городской округ				
Нарьян-Мар	100,0	-	100,0	-
Муниципальный район				
Заполярный	100,0	-	100,0	-

22. КОЛИЧЕСТВО ЗЕМЕЛЬНЫХ УЧАСТКОВ В НЕКОММЕРЧЕСКИХ ОБЪЕДИНЕНИЯХ ГРАЖДАН
(на 1 июля 2016 года; единиц)

	Количество земельных участков в некоммерческих объединениях граждан				в том числе освоено				в процентах от общего количества земельных участков в объединениях соответствующего вида				Количество земельных участков в среднем на 1 объединение			
	всего	в том числе			всего	из них			всего	в том числе			всего	в том числе		
		садовод-ческие	огород-нические	дачные		садовод-ческие	огород-нические	дачные		садовод-ческие	огород-нические	дачные		садовод-ческие	огород-нические	дачные
Архангельская область	94831	90868	2756	1207	78962	76035	2004	923	83,3	83,7	72,7	76,5	258	264	184	134
в том числе:																
Ненецкий автономный округ	2251	-	2251	-	1549	-	1549	-	68,8	-	68,8	-	250	-	250	-
Архангельская область без Ненецкого автономного округа	92580	90868	505	1207	77413	76035	455	923	83,6	83,7	90,1	76,5	258	264	84	134
Муниципальные образования Архангельской области:																
Городские округа:																
Архангельск	4839	4534	305	-	2974	2716	258	-	61,5	59,9	84,6	-	156	174	51	-
Коряжма	6769	6569	200	-	5874	5677	197	-	86,8	86,4	98,5	-	1128	1314	200	-
Котлас	-	-	-	-	-	-	-	-	-	-	-	-	-	-	-	-
Новодвинск	4081	4081	-	-	3944	3944	-	-	96,6	96,6	-	-	510	510	-	-
Северодвинск	24270	24270	-	-	20089	20089	-	-	82,8	82,8	-	-	639	639	-	-
Муниципальные районы:																
Вельский	3255	3255	-	-	2748	2748	-	-	84,4	84,4	-	-	88	88	-	-
Верхнетоемский	-	-	-	-	-	-	-	-	-	-	-	-	-	-	-	-
Вилегодский	-	-	-	-	-	-	-	-
Виноградовский	-	-	-	-	-	-	-	-	-	-	-	-	-	-	-	-
Каргопольский	502	502	-	-	353	353	-	-	70,3	70,3	-	-	36	36	-	-
Коношский	252	251	-	...	184	183	-	...	73,0	72,9	-	100,0	28	31	-	...
Котласский	9362	9362	-	-	7640	7640	-	-	81,6	81,6	-	-	187	187	-	-
Красноборский	-	-	-	-	-	-	-	-	-	-	-	-	-	-	-	-
Ленский	67	67	-	-	55	55	-	-	82,1	82,1	-	-	34	34	-	-
Лешуконский	-	-	-	-	-	-	-	-	-	-	-	-	-	-	-	-
Мезенский	-	-	-	-	-	-	-	-	-	-	-	-	-	-	-	-
Няндомский	1247	1247	-	-	877	877	-	-	70,3	70,3	-	-	73	73	-	-
Онежский	1906	1906	-	-	1870	1870	-	-	98,1	98,1	-	-	212	212	-	-
Пинежский	-	-	-	-	-	-	-	-	-	-	-	-	-	-	-	-
Плесецкий	3803	3803	-	-	2881	2881	-	-	75,8	75,8	-	-	254	254	-	-
Приморский	30498	29292	-	1206	27041	26119	-	922	88,7	89,2	-	76,5	335	353	-	151
Устьянский	1227	1227	-	-	425	425	-	-	34,6	34,6	-	-	45	45	-	-
Холмогорский	257	257	-	-	227	227	-	-	88,3	88,3	-	-	64	64	-	-
Шенкурский	-	-	-	-	-	-	-	-	-	-	-	-	-	-	-	-
Муниципальные образования Ненецкого автономного округа:																
Городской округ																
Нарьян-Мар	1683	-	1683	-	1022	-	1022	-	60,7	-	60,7	-	240	-	240	-
Муниципальный район																
Заполярный	568	-	568	-	527	-	527	-	92,8	-	92,8	-	284	-	284	-

РАСПРЕДЕЛЕНИЕ ОБЪЕКТОВ ПЕРЕПИСИ ПО ДОЛЕ РЕАЛИЗОВАННОЙ ПРОДУКЦИИ

23. РАСПРЕДЕЛЕНИЕ СЕЛЬСКОХОЗЯЙСТВЕННЫХ ОРГАНИЗАЦИЙ ПО ДОЛЕ РЕАЛИЗОВАННОЙ ПРОДУКЦИИ В 2015 ГОДУ

(по всем каналам сбыта; единиц)

	Число сельскохозяйственных организаций, реализовавших продукцию	в том числе их распределение по доле реализованной продукции (в процентах) от общего объема производства					
		до 11	11-25	26-50	51-75	76-90	свыше 90
Зерно (злаковых и бобовых культур, включая кукурузу)							
Архангельская область	2	2	-	-	-	-	-
в том числе:							
Архангельская область без Ненецкого автономного округа	2	2	-	-	-	-	-
Муниципальные образования Архангельской области:							
Муниципальные районы:							
Котласский	1	1	-	-	-	-	-
Устьянский	1	1	-	-	-	-	-
Картофель							
Архангельская область	28	-	9	5	4	1	9
в том числе:							
Ненецкий автономный округ	-	-	-	-	-	-	-
Архангельская область без Ненецкого автономного округа	28	-	9	5	4	1	9
Муниципальные образования Архангельской области:							
Городские округа:							
Архангельск	3	-	-	-	-	-	3
Коряжма	1	-	-	-	-	-	1
Котлас	1	-	-	-	-	-	1
Северодвинск	1	-	1	-	-	-	-
Муниципальные районы:							
Вельский	2	-	1	-	-	-	1
Виноградовский	1	-	1	-	-	-	-
Каргопольский	1	-	-	1	-	-	-
Коношский	1	-	-	-	-	-	1
Котласский	1	-	-	1	-	-	-
Няндомский	1	-	1	-	-	-	-
Онежский	1	-	-	-	1	-	-
Плесецкий	4	-	-	-	1	1	2
Приморский	3	-	1	1	1	-	-
Устьянский	1	-	-	-	1	-	-

	Число сельскохозяйственных организаций, реализовавших продукцию	в том числе их распределение по доле реализованной продукции (в процентах) от общего объема производства					
		до 11	11-25	26-50	51-75	76-90	свыше 90
Холмогорский	5	-	3	2	-	-	-
Шенкурский	1	-	1	-	-	-	-
Овощи							
Архангельская область	21	-	-	1	1	-	19
в том числе:							
Ненецкий автономный округ	1	-	-	-	-	-	1
Архангельская область без Ненецкого автономного округа	20	-	-	1	1	-	18
Муниципальные образования Архангельской области:							
Городские округа:							
Архангельск	4	-	-	-	-	-	4
Коряжма	1	-	-	-	-	-	1
Котлас	2	-	-	-	-	-	2
Северодвинск	1	-	-	-	-	-	1
Муниципальные районы:							
Вельский	2	-	-	-	-	-	2
Коношский	1	-	-	-	-	-	1
Онежский	1	-	-	-	-	-	1
Плесецкий	4	-	-	1	-	-	3
Приморский	1	-	-	-	-	-	1
Холмогорский	1	-	-	-	-	-	1
Шенкурский	2	-	-	-	1	-	1
Муниципальные образования Ненецкого автономного округа:							
Городской округ							
Нарьян-Мар	1	-	-	-	-	-	1
Скот и птица в живом весе							
Архангельская область	107	2	2	5	7	9	82
в том числе:							
Ненецкий автономный округ	27	-	-	3	4	-	20
Архангельская область без Ненецкого автономного округа	80	2	2	2	3	9	62
Муниципальные образования Архангельской области:							
Городские округа:							
Архангельск	4	-	-	-	-	-	4
Коряжма	1	-	-	-	-	-	1
Котлас	2	-	-	-	-	-	2
Северодвинск	1	-	-	-	-	1	-

	Число сельскохозяйственных организаций, реализовавших продукцию	в том числе их распределение по доле реализованной продукции (в процентах) от общего объема производства					
		до 11	11-25	26-50	51-75	76-90	свыше 90
Муниципальные районы:							
Вельский	7	-	-	-	1	2	4
Верхнетоемский	1	-	-	-	-	-	1
Вилегодский	5	2	-	-	-	-	3
Виноградовский	4	-	-	-	-	-	4
Каргопольский	4	-	-	-	-	-	4
Коношский	1	-	-	-	-	-	1
Котласский	1	-	-	-	-	-	1
Ленский	1	-	-	1	-	-	-
Лешуконский	1	-	-	-	-	-	1
Мезенский	4	-	-	-	-	1	3
Няндомский	4	-	-	-	-	1	3
Онежский	3	-	-	-	-	1	2
Пинежский	4	-	-	-	-	-	4
Плесецкий	6	-	-	-	1	-	5
Приморский	10	-	1	-	-	1	8
Устьянский	6	-	1	-	1	1	3
Холмогорский	9	-	-	1	-	1	7
Шенкурский	1	-	-	-	-	-	1
Муниципальные образования Ненецкого автономного округа:							
Городской округ							
Нарьян-Мар	1	-	-	-	-	-	1
Муниципальный район							
Заполярный	26	-	-	3	4	-	19
Молоко всех видов							
Архангельская область	73	1	-	-	5	24	43
в том числе:							
Ненецкий автономный округ	6	-	-	-	-	1	5
Архангельская область без Ненецкого автономного округа	67	1	-	-	5	23	38
Муниципальные образования Архангельской области:							
Городские округа:							
Коряжма	1	-	-	-	-	-	1
Северодвинск	1	-	-	-	1	-	-
Муниципальные районы:							
Вельский	6	-	-	-	-	-	6
Вилегодский	4	1	-	-	-	3	-
Виноградовский	4	-	-	-	-	3	1

	Число сельскохозяйственных организаций, реализовавших продукцию	в том числе их распределение по доле реализованной продукции (в процентах) от общего объема производства					
		до 11	11-25	26-50	51-75	76-90	свыше 90
Каргопольский	4	-	-	-	-	2	2
Коношский	1	-	-	-	-	-	1
Котласский	1	-	-	-	-	1	-
Ленский	1	-	-	-	1	-	-
Лешуконский	1	-	-	-	-	-	1
Мезенский	4	-	-	-	1	2	1
Няндомский	4	-	-	-	-	-	4
Онежский	4	-	-	-	-	1	3
Пинежский	4	-	-	-	1	-	3
Плесецкий	6	-	-	-	-	1	5
Приморский	7	-	-	-	-	4	3
Устьянский	5	-	-	-	-	2	3
Холмогорский	8	-	-	-	1	3	4
Шенкурский	1	-	-	-	-	1	-
Муниципальные образования Ненецкого автономного округа:							
Городской округ							
Нарьян-Мар	1	-	-	-	-	1	-
Муниципальный район							
Заполярный	5	-	-	-	-	-	5
Яйца всех видов птицы							
Архангельская область	12	-	-	-	-	-	12
в том числе:							
Ненецкий автономный округ	-	-	-	-	-	-	-
Архангельская область без Ненецкого автономного округа	12	-	-	-	-	-	12
Муниципальные образования Архангельской области:							
Городские округа:							
Архангельск	2	-	-	-	-	-	2
Коряжма	1	-	-	-	-	-	1
Котлас	2	-	-	-	-	-	2
Муниципальные районы:							
Вельский	1	-	-	-	-	-	1
Коношский	1	-	-	-	-	-	1
Онежский	1	-	-	-	-	-	1
Плесецкий	3	-	-	-	-	-	3
Приморский	1	-	-	-	-	-	1

24.РАСПРЕДЕЛЕНИЕ КРЕСТЬЯНСКИХ (ФЕРМЕРСКИХ) ХОЗЯЙСТВ И ИНДИВИДУАЛЬНЫХ ПРЕДПРИНИМАТЕЛЕЙ ПО ДОЛЕ РЕАЛИЗОВАННОЙ ПРОДУКЦИИ В 2015 ГОДУ
(по всем каналам сбыта; единиц)

	Число крестьянских (фермерских) хозяйств и индивидуальных предпринимателей, реализовавших продукцию	в том числе их распределение по доле реализованной продукции (в процентах) от общего объема производства					
		до 11	11-25	26-50	51-75	76-90	свыше 90
Картофель							
Архангельская область	51	3	4	12	11	12	9
в том числе:							
Ненецкий автономный округ	1	-	-	1	-	-	-
Архангельская область без Ненецкого автономного округа	50	3	4	11	11	12	9
Муниципальные образования Архангельской области:							
Городской округ:							
Северодвинск	1	-	1	-	-	-	-
Муниципальные районы:							
Вельский	2	-	-	-	-	2	-
Верхнетоемский	1	-	-	-	1	-	-
Вилегодский	2	-	-	-	2	-	-
Каргопольский	5	-	-	3	1	1	-
Коношский	3	-	1	-	-	-	2
Красноборский	6	1	-	-	2	3	-
Ленский	1	-	-	1	-	-	-
Мезенский	1	-	-	-	1	-	-
Онежский	4	-	-	1	1	1	1
Пинежский	1	-	-	-	1	-	-
Приморский	6	1	1	1	1	1	1
Устьянский	3	1	-	-	-	1	1
Холмогорский	5	-	1	3	-	1	-
Шенкурский	9	-	-	2	1	2	4
Муниципальные образования Ненецкого автономного округа:							
Муниципальный район							
Заполярный	1	-	-	1	-	-	-
Овощи							
Архангельская область	12	1	-	2	-	1	8
в том числе:							
Ненецкий автономный округ	-	-	-	-	-	-	-
Архангельская область без Ненецкого автономного округа	12	1	-	2	-	1	8
Муниципальные образования Архангельской области:							
Городской округ:							
Архангельск	1	1	-	-	-	-	-
Муниципальные районы:							
Верхнетоемский	1	-	-	1	-	-	-
Каргопольский	1	-	-	-	-	-	1
Приморский	3	-	-	-	-	1	2

	Число крестьянских (фермерских) хозяйств и индивидуальных предпринимателей, реализовавших продукцию	в том числе их распределение по доле реализованной продукции (в процентах) от общего объема производства					
		до 11	11-25	26-50	51-75	76-90	свыше 90
Устьянский	1	-	-	-	-	-	1
Холмогорский	2	-	-	1	-	-	1
Шенкурский	3	-	-	-	-	-	3
Скот и птица в живом весе							
Архангельская область	105	3	-	17	13	23	49
в том числе:							
Ненецкий автономный округ	5	1	-	1	-	1	2
Архангельская область без Ненецкого автономного округа	100	2	-	16	13	22	47
Муниципальные образования Архангельской области:							
Городской округ:							
Северодвинск	1	-	-	-	-	1	-
Муниципальные районы:							
Вельский	5	-	-	2	1	-	2
Верхнетоемский	4	-	-	-	-	2	2
Вилегодский	8	-	-	-	-	3	5
Каргопольский	2	-	-	1	-	-	1
Коношский	5	-	-	1	-	2	2
Котласский	4	-	-	-	1	1	2
Красноборский	13	-	-	2	3	2	6
Ленский	2	-	-	-	1	1	-
Лешуконский	2	1	-	-	-	-	1
Мезенский	7	-	-	1	3	-	3
Няндомский	1	-	-	-	-	1	-
Онежский	3	-	-	1	-	-	2
Пинежский	4	-	-	-	1	1	2
Плесецкий	7	1	-	1	-	2	3
Приморский	13	-	-	3	-	3	7
Устьянский	3	-	-	-	1	1	1
Холмогорский	3	-	-	-	-	1	2
Шенкурский	13	-	-	4	2	1	6
Муниципальные образования Ненецкого автономного округа:							
Муниципальный район							
Заполярный	5	1	-	1	-	1	2
Молоко всех видов							
Архангельская область	95	2	4	11	16	27	35
в том числе:							
Ненецкий автономный округ	3	-	-	1	-	-	2
Архангельская область без Ненецкого автономного округа	92	2	4	10	16	27	33
Муниципальные образования Архангельской области:							
Муниципальные районы:							
Вельский	4	-	-	-	1	-	3

	Число крестьянских (фермерских) хозяйств и индивидуальных предпринимателей, реализовавших продукцию	в том числе их распределение по доле реализованной продукции (в процентах) от общего объема производства					
		до 11	11-25	26-50	51-75	76-90	свыше 90
Верхнетоемский	6	-	-	-	2	3	1
Вилегодский	7	-	-	1	1	1	4
Каргопольский	2	-	-	1	-	-	1
Коношский	5	-	-	-	-	2	3
Котласский	5	-	-	1	-	1	3
Красноборский	8	-	1	1	1	4	1
Ленский	2	-	-	-	1	1	-
Лешуконский	3	-	-	-	-	-	3
Мезенский	6	-	1	1	2	-	2
Няндомский	2	-	-	1	1	-	-
Онежский	3	-	-	1	-	2	-
Пинежский	4	-	-	-	-	1	3
Плесецкий	3	-	-	1	-	1	1
Приморский	16	1	-	2	5	4	4
Устьянский	4	1	-	-	1	2	-
Холмогорский	5	-	1	-	-	2	2
Шенкурский	7	-	1	-	1	3	2
Муниципальные образования Ненецкого автономного округа:							
Муниципальный район							
Заполярный	3	-	-	1	-	-	2
Яйца всех видов птицы							
Архангельская область	15	3	-	5	2	1	4
в том числе:							
Ненецкий автономный округ	3	1	-	-	-	1	1
Архангельская область без Ненецкого автономного округа	12	2	-	5	2	-	3
Муниципальные образования Архангельской области:							
Городской округ:							
Архангельск	1	1	-	-	-	-	-
Муниципальные районы:							
Верхнетоемский	1	-	-	1	-	-	-
Вилегодский	1	-	-	1	-	-	-
Каргопольский	1	1	-	-	-	-	-
Котласский	1	-	-	-	1	-	-
Красноборский	2	-	-	1	1	-	-
Плесецкий	2	-	-	1	-	-	1
Устьянский	1	-	-	-	-	-	1
Шенкурский	2	-	-	1	-	-	1
Муниципальные образования Ненецкого автономного округа:							
Муниципальный район							
Заполярный	3	1	-	-	-	1	1

25. РАСПРЕДЕЛЕНИЕ ЛИЧНЫХ ПОДСОБНЫХ И ДРУГИХ ИНДИВИДУАЛЬНЫХ ХОЗЯЙСТВ ГРАЖДАН ПО ДОЛЕ РЕАЛИЗОВАННОЙ ПРОДУКЦИИ В 2015 ГОДУ
(по всем каналам сбыта; единиц)

	Число личных подсобных и других индивидуальных хозяйств граждан, реализовавших продукцию	в том числе их распределение по доле реализованной продукции (в процентах) от общего объема производства					
		до 11	11-25	26-50	51-75	76-90	свыше 90
Картофель							
Архангельская область	14505	2388	2061	7800	1692	523	41
в том числе:							
Ненецкий автономный округ	68	14	9	37	6	2	-
Архангельская область без Ненецкого автономного округа	14437	2374	2052	7763	1686	521	41
Муниципальные образования Архангельской области:							
Городские округа:							
Архангельск	660	20	68	337	178	57	-
Коряжма	10	-	5	5	-	-	-
Котлас	252	1	7	169	70	5	-
Северодвинск	27	5	4	17	-	1	-
Муниципальные районы:							
Вельский	836	107	162	427	115	24	1
Верхнетоемский	589	165	68	299	42	11	4
Вилегодский	897	140	144	468	91	54	-
Виноградовский	141	9	12	80	19	18	3
Каргопольский	380	71	75	186	36	10	2
Коношский	155	34	36	71	7	1	6
Котласский	1478	169	223	841	198	47	-
Красноборский	408	126	61	165	33	21	2
Ленский	651	151	129	330	35	6	-
Лешуконский	708	127	155	363	57	5	1
Мезенский	371	81	60	193	26	9	2
Няндомский	323	63	49	196	10	5	-
Онежский	318	56	48	178	27	9	-
Пинежский	429	83	58	227	56	5	-
Плесецкий	1672	220	209	994	211	37	1
Приморский	1203	204	153	639	153	52	2
Устьянский	1512	362	167	787	128	54	14
Холмогорский	966	103	85	534	161	81	2
Шенкурский	451	77	74	257	33	9	1
Муниципальные образования Ненецкого автономного округа:							
Муниципальный район							
Заполярный	68	14	9	37	6	2	-
Овощи							
Архангельская область	10521	2160	1616	5524	905	299	17
в том числе:							
Ненецкий автономный округ	5	2	1	2	-	-	-
Архангельская область без Ненецкого автономного округа	10516	2158	1615	5522	905	299	17

	Число личных подсобных и других индивидуальных хозяйств граждан, реализовавших продукцию	в том числе их распределение по доле реализованной продукции (в процентах) от общего объема производства					
		до 11	11-25	26-50	51-75	76-90	свыше 90
Муниципальные образования Архангельской области:							
Городские округа:							
Архангельск	603	21	93	311	147	31	-
Коряжма	10	5	-	5	-	-	-
Котлас	180	5	16	127	27	5	-
Северодвинск	11	4	2	5	-	-	-
Муниципальные районы:							
Вельский	655	144	118	317	64	12	-
Верхнетоемский	470	146	65	239	13	7	-
Вилегодский	825	147	117	452	74	35	-
Виноградовский	76	5	4	53	10	3	1
Каргопольский	281	76	40	146	15	4	-
Коношский	37	16	9	8	3	1	-
Котласский	1147	179	225	659	58	26	-
Красноборский	332	123	56	113	22	17	1
Ленский	490	147	81	238	21	3	-
Лешуконский	542	126	155	241	17	3	-
Мезенский	276	58	37	140	30	10	1
Няндомский	232	45	39	143	4	1	-
Онежский	209	58	29	100	15	7	-
Пинежский	216	51	35	111	15	3	1
Плесецкий	982	157	137	583	84	20	1
Приморский	828	215	96	404	90	23	-
Устьянский	1239	338	152	611	90	38	10
Холмогорский	512	39	53	296	79	43	2
Шенкурский	363	53	56	220	27	7	-
Муниципальные образования Ненецкого автономного округа:							
Муниципальный район							
Заполярный	5	2	1	2	-	-	-
Скот и птица в живом весе							
Архангельская область	953	142	116	517	109	61	8
в том числе:							
Ненецкий автономный округ	82	23	12	29	15	3	-
Архангельская область без Ненецкого автономного округа	871	119	104	488	94	58	8
Муниципальные образования Архангельской области:							
Городские округа:							
Архангельск	10	-	1	-	2	6	1
Котлас	22	-	-	11	6	5	-
Муниципальные районы:							
Вельский	77	6	9	41	11	8	2
Верхнетоемский	36	5	2	24	2	3	-
Вилегодский	232	19	34	141	28	10	-
Виноградовский	24	3	3	14	2	2	-
Каргопольский	30	5	3	18	3	-	1

	Число личных подсобных и других индивидуальных хозяйств граждан, реализовавших продукцию	в том числе их распределение по доле реализованной продукции (в процентах) от общего объема производства					
		до 11	11-25	26-50	51-75	76-90	свыше 90
Коношский	3	-	-	2	1	-	-
Котласский	27	6	4	11	4	1	1
Красноборский	64	11	8	31	6	6	2
Ленский	20	3	4	13	-	-	-
Лешуконский	17	10	2	4	1	-	-
Мезенский	10	1	-	8	1	-	-
Няндомский	2	1	-	1	-	-	-
Онежский	21	3	6	9	2	1	-
Пинежский	62	2	8	48	3	1	-
Плесецкий	33	-	3	25	2	3	-
Приморский	33	16	2	9	3	3	-
Устьянский	92	20	11	47	9	4	1
Холмогорский	37	3	2	24	6	2	-
Шенкурский	19	5	2	7	2	3	-
Муниципальные образования Ненецкого автономного округа:							
Муниципальный район							
Заполярный	82	23	12	29	15	3	-
Молоко всех видов							
Архангельская область	1246	163	168	592	165	148	10
в том числе:							
Ненецкий автономный округ	8	1	-	4	2	1	-
Архангельская область без Ненецкого автономного округа	1238	162	168	588	163	147	10
Муниципальные образования Архангельской области:							
Городские округа:							
Архангельск	3	-	1	1	-	-	1
Котлас	9	2	-	5	1	1	-
Северодвинск	6	1	3	1	1	-	-
Муниципальные районы:							
Вельский	79	6	7	43	13	10	-
Верхнетоемский	78	14	15	36	9	4	-
Вилегодский	99	22	15	44	16	2	-
Виноградовский	46	5	7	19	6	9	-
Каргопольский	33	6	5	16	6	-	-
Коношский	15	6	5	2	1	1	-
Котласский	62	4	3	35	13	7	-
Красноборский	44	5	4	19	4	12	-
Ленский	56	13	9	30	1	3	-
Лешуконский	91	5	13	47	16	9	1
Мезенский	48	11	7	20	6	3	1
Няндомский	13	2	2	7	1	1	-
Онежский	114	13	22	46	17	16	-
Пинежский	93	12	17	45	14	4	1
Плесецкий	77	8	17	42	6	3	1
Приморский	59	9	2	24	9	15	-

	Число личных подсобных и других индивидуальных хозяйств граждан, реализовавших продукцию	в том числе их распределение по доле реализованной продукции (в процентах) от общего объема производства					
		до 11	11-25	26-50	51-75	76-90	свыше 90
Устьянский	48	7	4	29	2	6	-
Холмогорский	108	7	5	41	18	33	4
Шенкурский	57	4	5	36	3	8	1
Муниципальные образования Ненецкого автономного округа:							
Городской округ							
Нарьян-Мар	2	-	-	1	-	1	-
Муниципальный район							
Заполярный	6	1	-	3	2	-	-
Яйца всех видов птицы							
Архангельская область	944	194	116	484	98	50	2
в том числе:							
Ненецкий автономный округ	6	-	2	3	-	1	-
Архангельская область без Ненецкого автономного округа	938	194	114	481	98	49	2
Муниципальные образования Архангельской области:							
Городские округа:							
Архангельск	12	-	1	5	-	6	-
Котлас	41	-	6	13	12	10	-
Северодвинск	2	-	-	2	-	-	-
Муниципальные районы:							
Вельский	131	11	19	74	19	8	-
Верхнетоемский	9	4	1	4	-	-	-
Вилегодский	119	25	17	62	8	7	-
Виноградовский	11	2	2	6	1	-	-
Каргопольский	25	13	5	5	2	-	-
Коношский	9	7	1	1	-	-	-
Котласский	126	16	20	64	20	6	-
Красноборский	10	3	1	3	2	1	-
Ленский	37	11	7	18	-	1	-
Лешуконский	7	4	2	1	-	-	-
Мезенский	1	1	-	-	-	-	-
Няндомский	6	-	1	5	-	-	-
Онежский	35	12	8	14	1	-	-
Пинежский	11	5	-	5	1	-	-
Плесецкий	57	10	4	31	9	3	-
Приморский	34	15	3	11	2	3	-
Устьянский	190	44	10	117	16	3	-
Холмогорский	26	4	-	19	2	-	1
Шенкурский	39	7	6	21	3	1	1
Муниципальные образования Ненецкого автономного округа:							
Муниципальный район							
Заполярный	6	-	2	3	-	1	-



ТРУДОВЫЕ РЕСУРСЫ И ИХ ХАРАКТЕРИСТИКА

ТРУДОВЫЕ РЕСУРСЫ СЕЛЬСКОХОЗЯЙСТВЕННЫХ ОРГАНИЗАЦИЙ

26. СРЕДНЕГОДОВАЯ ЧИСЛЕННОСТЬ ВСЕХ РАБОТНИКОВ СЕЛЬСКОХОЗЯЙСТВЕННЫХ ОРГАНИЗАЦИЙ В 2015 ГОДУ (человек)

	Среднегодовая численность работников, всего			из них занятых в сельскохозяйственном производстве		
	Сельскохозяйственные организации ¹⁾	в том числе		Сельскохозяйственные организации ¹⁾	в том числе	
		сельскохозяйственные организации, не относящиеся к субъектам малого предпринимательства	малые предприятия		сельскохозяйственные организации, не относящиеся к субъектам малого предпринимательства	малые предприятия
Архангельская область	5135	2936	2199	4746	2677	2069
в том числе:						
Ненецкий автономный округ	1370	934	436	1261	856	405
Архангельская область без Ненецкого автономного округа	3765	2002	1763	3485	1821	1664
Муниципальные образования Архангельской области:						
Городские округа:						
Архангельск	-	-	-	-	-	-
Коряжма	-	-	-	-	-	-
Котлас	-	-	-	-	-	-
Новодвинск	-	-	-	-	-	-
Северодвинск
Муниципальные районы:						
Вельский	819	579	240	766	539	227
Верхнетоемский	...	-	-	...
Вилегодский	163	-	163	150	-	150
Виноградовский	112	45	67	95	34	61
Каргопольский	135	-	135	112	-	112
Коношский	-	-	-	-	-	-
Котласский
Красноборский	-	-	-	-	-	-
Ленский	...	-	-	...
Лешуконский	...	-	-	...
Мезенский	374	263	111	298	187	111
Няндомский	197	62	135	170	51	119
Онежский	145	-	145	142	-	142
Пинежский	74	-	74	70	-	70
Плесецкий	30	-	30	27	-	27
Приморский	495	192	303	481	184	297
Устьянский	508	385	123	493	372	121
Холмогорский	453	301	152	430	285	145
Шенкурский	30	-	30	27	-	27
Муниципальные образования Ненецкого автономного округа:						
Городской округ						
Нарьян-Мар	223	223	-	201	201	-
Муниципальный район						
Заполярный	1147	711	436	1060	655	405

¹⁾ Без учета подсобных сельскохозяйственных предприятий несельскохозяйственных организаций.

27. ЧИСЛЕННОСТЬ РАБОТНИКОВ СЕЛЬСКОХОЗЯЙСТВЕННЫХ ОРГАНИЗАЦИЙ¹⁾
(на 1 июля 2016 года; человек)

	Численность работников, всего	из них занятых в сельскохозяйственном производстве		в том числе			
		всего	в процентах от общей численности работников	постоянные работники		временные и сезонные работники	
				всего	в процентах от численности работников, занятых в сельскохозяйственном производстве	всего	в процентах от численности работников, занятых в сельскохозяйственном производстве
Архангельская область	5291	4958	93,7	4461	90,0	497	10,0
в том числе:							
Ненецкий автономный округ	1400	1312	93,7	1183	90,2	129	9,8
Архангельская область без Ненецкого автономного округа	3891	3646	93,7	3278	89,9	368	10,1
Муниципальные образования Архангельской области:							
Городские округа:							
Архангельск	-	-	-	-	-	-	-
Коряжма	-	-	-	-	-	-	-
Котлас	-	-	-	-	-	-	-
Новодвинск	-	-	-	-	-	-	-
Северодвинск
Муниципальные районы:							
Вельский	865	807	93,3	782	96,9	25	3,1
Верхнетоемский	-	-
Вилегодский	142	130	91,5	123	94,6	7	5,4
Виноградовский	108	87	80,6	87	100,0	-	-
Каргопольский	132	116	87,9	116	100,0	-	-
Коношский	-	-	-	-	-	-	-
Котласский
Красноборский	-	-	-	-	-	-	-
Ленский	-	-
Лешуконский	-	-
Мезенский	396	309	78,0	296	95,8	13	4,2
Няндомский	192	188	97,9	178	94,7	10	5,3
Онежский	140	136	97,1	131	96,3	5	3,7
Пинежский	74	74	100,0	67	90,5	7	9,5
Плесецкий	40	35	87,5	35	100,0	-	-
Приморский	571	561	98,2	391	69,7	170	30,3
Устьянский	528	526	99,6	513	97,5	13	2,5
Холмогорский	459	441	96,1	369	83,7	72	16,3
Шенкурский	17	15	88,2	15	100,0	-	-
Муниципальные образования Ненецкого автономного округа:							
Городской округ							
Нарьян-Мар	263	242	92,0	191	78,9	51	21,1
Муниципальный район							
Заполярный	1137	1070	94,1	992	92,7	78	7,3

¹⁾ Без учета подсобных сельскохозяйственных предприятий несельскохозяйственных организаций.

28. РАСПРЕДЕЛЕНИЕ ЧИСЛЕННОСТИ РУКОВОДИТЕЛЕЙ СЕЛЬСКОХОЗЯЙСТВЕННЫХ ОРГАНИЗАЦИЙ¹⁾ ПО ПОЛУ И ВОЗРАСТУ
(на 1 июля 2016 года; человек)

	Руководители - всего				в том числе								В процентах от общей численности руководителей	
	всего	в том числе в возрасте, лет			всего	мужчины			всего	женщины				
		до 29	29-49	50 и более		из них в возрасте, лет				из них в возрасте, лет				
						до 29	29-49	50 и более		до 29	29-49	50 и более		
Архангельская область	78	-	36	42	55	-	28	27	23	-	8	15	70,5	29,5
в том числе:														
Ненецкий автономный округ	27	-	13	14	18	-	10	8	9	-	3	6	66,7	33,3
Архангельская область без Ненецкого автономного округа	51	-	23	28	37	-	18	19	14	-	5	9	72,5	27,5
Муниципальные образования Архангельской области:														
Городские округа:														
Архангельск	-	-	-	-	-	-	-	-	-	-	-	-	-	-
Коряжма	-	-	-	-	-	-	-	-	-	-	-	-	-	-
Котлас	-	-	-	-	-	-	-	-	-	-	-	-	-	-
Новодвинск	-	-	-	-	-	-	-	-	-	-	-	-	-	-
Северодвинск	...	-	...	-	...	-	...	-	-	-	-	-	...	-
Муниципальные районы:														
Вельский	5	-	1	4	5	-	1	4	-	-	-	-	100,0	-
Верхнетоемский	-	-	-	-	-	-	-	-	-	-	-	-	-	-
Вилегодский	2	-	1	1	1	-	1	-	1	-	-	1	50,0	50,0
Виноградовский	3	-	-	3	2	-	-	2	1	-	-	1	66,7	33,3
Каргопольский	3	-	3	-	2	-	2	-	1	-	1	-	66,7	33,3
Коношский	-	-	-	-	-	-	-	-	-	-	-	-	-	-
Котласский	...	-	...	-	...	-	...	-	-	-	-	-	...	-
Красноборский	-	-	-	-	-	-	-	-	-	-	-	-	-	-
Ленский	-	-	-	-	-	-	-	-	-	-	-	-	-	-
Лешуконский	-	-	-	-	-	-	-	-	-	-	-	-	-	-
Мезенский	4	-	2	2	3	-	2	1	1	-	-	1	75,0	25,0
Няндомский	4	-	1	3	3	-	1	2	1	-	-	1	75,0	25,0
Онежский	2	-	1	1	2	-	1	1	-	-	-	-	100,0	-
Пинежский	3	-	1	2	2	-	-	2	1	-	1	-	66,7	33,3
Плесецкий	1	-	1	-	1	-	1	-	-	-	-	-	100,0	-
Приморский	9	-	3	6	6	-	3	3	3	-	-	3	66,7	33,3
Устьянский	4	-	2	2	1	-	-	1	3	-	2	1	25,0	75,0
Холмогорский	8	-	4	4	6	-	3	3	2	-	1	1	75,0	25,0
Шенкурский	1	-	1	-	1	-	1	-	-	-	-	-	100,0	-
Муниципальные образования Ненецкого автономного округа:														
Городской округ														
Нарьян-Мар	1	-	-	1	1	-	-	1	-	-	-	-	100,0	-
Муниципальный район														
Заполярный	26	-	13	13	17	-	10	7	9	-	3	6	65,4	34,6

¹⁾ Без учета микропредприятий и подсобных сельскохозяйственных предприятий несельскохозяйственных организаций.

29. СТРУКТУРА ЧИСЛЕННОСТИ РУКОВОДИТЕЛЕЙ СЕЛЬСКОХОЗЯЙСТВЕННЫХ ОРГАНИЗАЦИЙ¹⁾ ПО ПОЛУ И ВОЗРАСТУ
(на 1 июля 2016 года; в процентах от общей численности руководителей)

	Руководители в возрасте, лет			в том числе					
	до 29	29-49	50 и более	мужчины в возрасте, лет			женщины в возрасте, лет		
				до 29	29-49	50 и более	до 29	29-49	50 и более
Архангельская область	-	46,2	53,8	-	35,9	34,6	-	10,3	19,2
в том числе:									
Ненецкий автономный округ	-	48,1	51,9	-	37,0	29,6	-	11,1	22,2
Архангельская область без Ненецкого автономного округа	-	45,1	54,9	-	35,3	37,3	-	9,8	17,6
Муниципальные образования Архангельской области:									
Городские округа:									
Архангельск	-	-	-	-	-	-	-	-	-
Коряжма	-	-	-	-	-	-	-	-	-
Котлас	-	-	-	-	-	-	-	-	-
Новодвинск	-	-	-	-	-	-	-	-	-
Северодвинск	-	100,0	-	-	100,0	-	-	-	-
Муниципальные районы:									
Вельский	-	20,0	80,0	-	20,0	80,0	-	-	-
Верхнетоемский	-	-	-	-	-	-	-	-	-
Вилегодский	-	50,0	50,0	-	50,0	-	-	-	50,0
Виноградовский	-	-	100,0	-	-	66,7	-	-	33,3
Каргопольский	-	100,0	-	-	66,7	-	-	33,3	-
Коношский	-	-	-	-	-	-	-	-	-
Котласский	-	100,0	-	-	100,0	-	-	-	-
Красноборский	-	-	-	-	-	-	-	-	-
Ленский	-	-	-	-	-	-	-	-	-
Лешуконский	-	-	-	-	-	-	-	-	-
Мезенский	-	50,0	50,0	-	50,0	25,0	-	-	25,0
Няндомский	-	25,0	75,0	-	25,0	50,0	-	-	25,0
Онежский	-	50,0	50,0	-	50,0	50,0	-	-	-
Пинежский	-	33,3	66,7	-	-	66,7	-	33,3	-
Плесецкий	-	100,0	-	-	100,0	-	-	-	-
Приморский	-	33,3	66,7	-	33,3	33,3	-	-	33,3
Устьянский	-	50,0	50,0	-	-	25,0	-	50,0	25,0
Холмогорский	-	50,0	50,0	-	37,5	37,5	-	12,5	12,5
Шенкурский	-	100,0	-	-	100,0	-	-	-	-
Муниципальные образования Ненецкого автономного округа:									
Городской округ									
Нарьян-Мар	-	-	100,0	-	-	100,0	-	-	-
Муниципальный район									
Заполярный	-	50,0	50,0	-	38,5	26,9	-	11,5	23,1

¹⁾ Без учета микропредприятий и подсобных сельскохозяйственных предприятий несельскохозяйственных организаций.

30. РАСПРЕДЕЛЕНИЕ ЧИСЛЕННОСТИ РУКОВОДИТЕЛЕЙ СЕЛЬСКОХОЗЯЙСТВЕННЫХ ОРГАНИЗАЦИЙ¹⁾ ПО УРОВНЮ ОБРАЗОВАНИЯ
(на 1 июля 2016 года; человек)

	Руководители, имеющие образование						начальное общее или не имеют начального общего образования
	высшее профессиональное (высшее)		среднее профессиональное (среднее специальное)		начальное профессиональное (профессионально-техническое)	среднее (полное) общее или основное общее	
	всего	в том числе сельскохозяйственное	всего	в том числе сельскохозяйственное			
Архангельская область	42	26	24	9	3	8	...
в том числе:							
Ненецкий автономный округ	8	5	13	4	-	5	...
Архангельская область без Ненецкого автономного округа	34	21	11	5	3	3	-
Муниципальные образования Архангельской области:							
Городские округа:							
Архангельск	-	-	-	-	-	-	-
Коряжма	-	-	-	-	-	-	-
Котлас	-	-	-	-	-	-	-
Новодвинск	-	-	-	-	-	-	-
Северодвинск	-	-	-	-	-
Муниципальные районы:							
Вельский	4	4	1	1	-	-	-
Верхнетоемский	-	-	-	-	-	-	-
Вилегодский	2	2	-	-	-	-	-
Виноградовский	1	1	1	1	-	1	-
Каргопольский	-	-	1	1	1	1	-
Коношский	-	-	-	-	-	-	-
Котласский	-	-	-	-	-
Красноборский	-	-	-	-	-	-	-
Ленский	-	-	-	-	-	-	-
Лешуконский	-	-	-	-	-	-	-
Мезенский	3	-	1	-	-	-	-
Няндомский	4	3	-	-	-	-	-
Онежский	1	-	-	-	1	-	-
Пинежский	2	2	1	1	-	-	-
Плесецкий	1	1	-	-	-	-	-
Приморский	5	2	3	-	-	1	-
Устьянский	3	1	-	-	1	-	-
Холмогорский	6	3	2	-	-	-	-
Шенкурский	1	1	-	-	-	-	-
Муниципальные образования Ненецкого автономного округа:							
Городской округ							
Нарьян-Мар	-	-	1	1	-	-	-
Муниципальный район							
Заполярный	8	5	12	3	-	5	...

¹⁾ Без учета микропредприятий и подсобных сельскохозяйственных предприятий несельскохозяйственных организаций.

31. СТРУКТУРА ЧИСЛЕННОСТИ РУКОВОДИТЕЛЕЙ СЕЛЬСКОХОЗЯЙСТВЕННЫХ ОРГАНИЗАЦИЙ¹⁾ ПО УРОВНЮ ОБРАЗОВАНИЯ
(на 1 июля 2016 года; в процентах от общей численности руководителей)

	Руководители, имеющие образование						
	высшее профессиональное (высшее)		среднее профессиональное (среднее специальное)		начальное профессиональное (профессионально-техническое)	среднее (полное) общее или основное общее	начальное общее или не имеют начального общего образования
	всего	в том числе сельскохозяйственное	всего	в том числе сельскохозяйственное			
Архангельская область	53,8	33,3	30,8	11,5	3,8	10,3	1,3
в том числе:							
Ненецкий автономный округ	29,6	18,5	48,1	14,8	-	18,5	...
Архангельская область без Ненецкого автономного округа	66,7	41,2	21,6	9,8	5,9	5,9	-
Муниципальные образования Архангельской области:							
Городские округа:							
Архангельск	-	-	-	-	-	-	-
Коряжма	-	-	-	-	-	-	-
Котлас	-	-	-	-	-	-	-
Новодвинск	-	-	-	-	-	-	-
Северодвинск	-	-	100,0	100,0	-	-	-
Муниципальные районы:							
Вельский	80,0	80,0	20,0	20,0	-	-	-
Верхнетоемский	-	-	-	-	-	-	-
Вилегодский	100,0	100,0	-	-	-	-	-
Виноградовский	33,3	33,3	33,3	33,3	-	33,3	-
Каргопольский	-	-	33,3	33,3	33,3	33,3	-
Коношский	-	-	-	-	-	-	-
Котласский	100,0	100,0	-	-	-	-	-
Красноборский	-	-	-	-	-	-	-
Ленский	-	-	-	-	-	-	-
Лешуконский	-	-	-	-	-	-	-
Мезенский	75,0	-	25,0	-	-	-	-
Няндомский	100,0	75,0	-	-	-	-	-
Онежский	50,0	-	-	-	50,0	-	-
Пинежский	66,7	66,7	33,3	33,3	-	-	-
Плесецкий	100,0	100,0	-	-	-	-	-
Приморский	55,6	22,2	33,3	-	-	11,1	-
Устьянский	75,0	25,0	-	-	25,0	-	-
Холмогорский	75,0	37,5	25,0	-	-	-	-
Шенкурский	100,0	100,0	-	-	-	-	-
Муниципальные образования Ненецкого автономного округа:							
Городской округ							
Нарьян-Мар	-	-	100,0	100,0	-	-	-
Муниципальный район							
Заполярный	30,8	19,2	46,2	11,5	-	19,2	...

¹⁾ Без учета микропредприятий и подсобных сельскохозяйственных предприятий несельскохозяйственных организаций.

32. РАСПРЕДЕЛЕНИЕ ЧИСЛЕННОСТИ РУКОВОДИТЕЛЕЙ СЕЛЬСКОХОЗЯЙСТВЕННЫХ ОРГАНИЗАЦИЙ¹⁾ ПО СТАЖУ РАБОТЫ
(на 1 июля 2016 года; человек)

	Руководители, имеющие стаж работы																	
	общий стаж, лет						в сельском хозяйстве, лет						руководителем, лет					
	до 1	1 - 4	5-10	11-20	21-30	31 и более	до 1	1 - 4	5-10	11-20	21-30	31 и более	до 1	1 - 4	5-10	11-20	21-30	31 и более
Архангельская область	-	-	8	13	25	32	-	10	13	16	16	23	-	21	29	21	6	1
в том числе:																		
Ненецкий автономный округ	-	-	3	6	7	11	-	3	4	6	6	8	-	7	14	4	2	-
Архангельская область без Ненецкого автономного округа	-	-	5	7	18	21	-	7	9	10	10	15	-	14	15	17	4	1
Муниципальные образования Архангельской области:																		
Городские округа:																		
Архангельск	-	-	-	-	-	-	-	-	-	-	-	-	-	-	-	-	-	-
Коряжма	-	-	-	-	-	-	-	-	-	-	-	-	-	-	-	-	-	-
Котлас	-	-	-	-	-	-	-	-	-	-	-	-	-	-	-	-	-	-
Новодвинск	-	-	-	-	-	-	-	-	-	-	-	-	-	-	-	-	-	-
Северодвинск	-	-	-	-	-	-	-	-	-	-	-	-	-	-	-	-	-	-
Муниципальные районы:																		
Вельский	-	-	1	-	2	2	-	1	-	-	2	2	-	1	1	2	1	-
Верхнетоемский	-	-	-	-	-	-	-	-	-	-	-	-	-	-	-	-	-	-
Вилегодский	-	-	1	-	-	1	-	-	1	-	-	1	-	2	-	-	-	-
Виноградовский	-	-	-	-	-	3	-	-	-	1	-	2	-	1	1	1	-	-
Каргопольский	-	-	-	1	2	-	-	1	-	1	1	-	-	1	2	-	-	-
Коношский	-	-	-	-	-	-	-	-	-	-	-	-	-	-	-	-	-	-
Котласский	-	-	-	...	-	-	-	-	-	...	-	-	-	-	...	-	-	-
Красноборский	-	-	-	-	-	-	-	-	-	-	-	-	-	-	-	-	-	-
Ленский	-	-	-	-	-	-	-	-	-	-	-	-	-	-	-	-	-	-
Лешуконский	-	-	-	-	-	-	-	-	-	-	-	-	-	-	-	-	-	-
Мезенский	-	-	-	-	2	2	-	-	-	2	1	1	-	-	2	2	-	-
Няндомский	-	-	-	1	1	2	-	-	-	1	1	2	-	-	-	3	1	-
Онежский	-	-	-	-	1	1	-	-	1	-	-	1	-	-	1	-	1	-
Пинежский	-	-	-	-	1	2	-	-	-	-	1	2	-	-	-	2	-	1
Плесецкий	-	-	-	-	1	-	-	-	1	-	-	-	-	-	1	-	-	-
Приморский	-	-	-	1	3	5	-	1	3	1	2	2	-	2	5	2	-	-
Устьянский	-	-	2	-	1	1	-	-	2	1	-	1	-	2	-	2	-	-
Холмогорский	-	-	-	3	3	2	-	3	1	2	1	1	-	4	1	3	-	-
Шенкурский	-	-	...	-	-	-	-	...	-	-	-	-	-	...	-	-	-	-
Муниципальные образования Ненецкого автономного округа:																		
Городской округ																		
Нарьян-Мар	-	-	-	-	1	-	-	-	-	-	1	-	-	1	-	-	-	-
Муниципальный район																		
Заполярный	-	-	3	6	6	11	-	3	4	6	5	8	-	6	14	4	2	-

¹⁾ Без учета микропредприятий и подсобных сельскохозяйственных предприятий несельскохозяйственных организаций.

33. СТРУКТУРА ЧИСЛЕННОСТИ РУКОВОДИТЕЛЕЙ СЕЛЬСКОХОЗЯЙСТВЕННЫХ ОРГАНИЗАЦИЙ¹⁾ ПО СТАЖУ РАБОТЫ
(на 1 июля 2016 года; в процентах от общей численности руководителей)

	Руководители, имеющие стаж работы																	
	общий стаж, лет						в сельском хозяйстве, лет						руководителем, лет					
	до 1	1 - 4	5-10	11-20	21-30	31 и более	до 1	1 - 4	5-10	11-20	21-30	31 и более	до 1	1 - 4	5-10	11-20	21-30	31 и более
Архангельская область	-	-	10,3	16,7	32,1	41,0	-	12,8	16,7	20,5	20,5	29,5	-	26,9	37,2	26,9	7,7	1,3
в том числе:																		
Ненецкий автономный округ	-	-	11,1	22,2	25,9	40,7	-	11,1	14,8	22,2	22,2	29,6	-	25,9	51,9	14,8	7,4	-
Архангельская область без Ненецкого автономного округа	-	-	9,8	13,7	35,3	41,2	-	13,7	17,6	19,6	19,6	29,4	-	27,5	29,4	33,3	7,8	2,0
Муниципальные образования Архангельской области:																		
Городские округа:																		
Архангельск	-	-	-	-	-	-	-	-	-	-	-	-	-	-	-	-	-	-
Коряжма	-	-	-	-	-	-	-	-	-	-	-	-	-	-	-	-	-	-
Котлас	-	-	-	-	-	-	-	-	-	-	-	-	-	-	-	-	-	-
Новодвинск	-	-	-	-	-	-	-	-	-	-	-	-	-	-	-	-	-	-
Северодвинск	-	-	-	-	100,0	-	-	-	-	-	100,0	-	-	-	-	-	100,0	-
Муниципальные районы:																		
Вельский	-	-	20,0	-	40,0	40,0	-	20,0	-	-	40,0	40,0	-	20,0	20,0	40,0	20,0	-
Верхнетоемский	-	-	-	-	-	-	-	-	-	-	-	-	-	-	-	-	-	-
Вилегодский	-	-	50,0	-	-	50,0	-	-	50,0	-	-	50,0	-	100,0	-	-	-	-
Виноградовский	-	-	-	-	-	100,0	-	-	-	33,3	-	66,7	-	33,3	33,3	33,3	-	-
Каргопольский	-	-	-	33,3	66,7	-	-	33,3	-	33,3	33,3	-	-	33,3	66,7	-	-	-
Коношский	-	-	-	-	-	-	-	-	-	-	-	-	-	-	-	-	-	-
Котласский	-	-	-	100,0	-	-	-	-	-	100,0	-	-	-	-	100,0	-	-	-
Красноборский	-	-	-	-	-	-	-	-	-	-	-	-	-	-	-	-	-	-
Ленский	-	-	-	-	-	-	-	-	-	-	-	-	-	-	-	-	-	-
Лешуконский	-	-	-	-	-	-	-	-	-	-	-	-	-	-	-	-	-	-
Мезенский	-	-	-	-	50,0	50,0	-	-	-	50,0	25,0	25,0	-	-	50,0	50,0	-	-
Няндомский	-	-	-	25,0	25,0	50,0	-	-	-	25,0	25,0	50,0	-	-	-	75,0	25,0	-
Онежский	-	-	-	-	50,0	50,0	-	-	50,0	-	-	50,0	-	-	50,0	-	50,0	-
Пинежский	-	-	-	-	33,3	66,7	-	-	-	-	33,3	66,7	-	-	-	66,7	-	33,3
Плесецкий	-	-	-	-	100,0	-	-	-	100,0	-	-	-	-	-	100,0	-	-	-
Приморский	-	-	-	11,1	33,3	55,6	-	11,1	33,3	11,1	22,2	22,2	-	22,2	55,6	22,2	-	-
Устьянский	-	-	50,0	-	25,0	25,0	-	-	50,0	25,0	-	25,0	-	50,0	-	50,0	-	-
Холмогорский	-	-	-	37,5	37,5	25,0	-	37,5	12,5	25,0	12,5	12,5	-	50,0	12,5	37,5	-	-
Шенкурский	-	-	100,0	-	-	-	-	100,0	-	-	-	-	-	100,0	-	-	-	-
Муниципальные образования Ненецкого автономного округа:																		
Городской округ																		
Нарьян-Мар	-	-	-	-	100,0	-	-	-	-	-	100,0	-	-	100,0	-	-	-	-
Муниципальный район																		
Заполярный	-	-	11,5	23,1	23,1	42,3	-	11,5	15,4	23,1	19,2	30,8	-	23,1	53,8	15,4	7,7	-

¹⁾ Без учета микропредприятий и подсобных сельскохозяйственных предприятий несельскохозяйственных организаций.

34. РАСПРЕДЕЛЕНИЕ ЧИСЛЕННОСТИ ПОСТОЯННЫХ РАБОТНИКОВ СЕЛЬСКОХОЗЯЙСТВЕННЫХ ОРГАНИЗАЦИЙ¹⁾ ПО ПОЛУ И ВОЗРАСТУ
(на 1 июля 2016 года; человек)

	Всего	В том числе									
		мужчины в возрасте, лет					женщины в возрасте, лет				
		до 15	15-17	18-29	30-59	60 и более	до 15	15-17	18-29	30-54	55 и более
Архангельская область	4260	-	11	456	1936	115	1	2	265	1251	223
в том числе:											
Ненецкий автономный округ	1183	-	10	169	596	25	-	1	67	260	55
Архангельская область без Ненецкого автономного округа	3077	-	1	287	1340	90	1	1	198	991	168
Муниципальные образования Архангельской области:											
Городские округа:											
Архангельск	-	-	-	-	-	-	-	-	-	-	-
Коряжма	-	-	-	-	-	-	-	-	-	-	-
Котлас	-	-	-	-	-	-	-	-	-	-	-
Новодвинск	-	-	-	-	-	-	-	-	-	-	-
Северодвинск	...	-	-	-	-	-	-
Муниципальные районы:											
Вельский	769	-	-	88	329	18	-	-	70	238	26
Верхнетоемский	-	-	-	-	-	-	-	-	-	-	-
Вилегодский	115	-	-	8	52	2	-	-	4	41	8
Виноградовский	78	-	-	7	34	4	1	-	1	28	3
Каргопольский	73	-	-	3	34	1	-	-	2	24	9
Коношский	-	-	-	-	-	-	-	-	-	-	-
Котласский	...	-	-	-	-
Красноборский	-	-	-	-	-	-	-	-	-	-	-
Ленский	-	-	-	-	-	-	-	-	-	-	-
Лешуконский	-	-	-	-	-	-	-	-	-	-	-
Мезенский	296	-	-	26	180	8	-	-	5	63	14
Няндомский	178	-	-	17	70	5	-	-	10	64	12
Онежский	109	-	-	20	51	-	-	-	5	33	-
Пинежский	67	-	1	4	31	1	-	-	2	22	6
Плесецкий	10	-	-	-	9	-	-	-	1	-	-
Приморский	378	-	-	19	156	21	-	1	24	117	40
Устьянский	494	-	-	52	198	9	-	-	39	181	15
Холмогорский	362	-	-	33	144	14	-	-	25	124	22
Шенкурский	12	-	-	-	6	-	-	-	2	4	-
Муниципальные образования Ненецкого автономного округа:											
Городской округ											
Нарьян-Мар	191	-	-	31	78	11	-	-	9	43	19
Муниципальный район											
Заполярный	992	-	10	138	518	14	-	1	58	217	36

¹⁾ Без учета микропредприятий и подсобных сельскохозяйственных предприятий несельскохозяйственных организаций.

35. СТРУКТУРА ЧИСЛЕННОСТИ ПОСТОЯННЫХ РАБОТНИКОВ СЕЛЬСКОХОЗЯЙСТВЕННЫХ ОРГАНИЗАЦИЙ¹⁾ ПО ПОЛУ И ВОЗРАСТУ
(на 1 июля 2016 года; в процентах от общей численности постоянных работников)

	Мужчины в возрасте, лет					Женщины в возрасте, лет				
	до 15	15-17	18-29	30-59	60 и более	до 15	15-17	18-29	30-54	55 и более
Архангельская область	-	0,3	10,7	45,4	2,7	0,0	0,0	6,2	29,4	5,2
в том числе:										
Ненецкий автономный округ	-	0,8	14,3	50,4	2,1	-	0,1	5,7	22,0	4,6
Архангельская область без Ненецкого автономного округа	-	0,0	9,3	43,5	2,9	0,0	0,0	6,4	32,2	5,5
Муниципальные образования Архангельской области:										
Городские округа:										
Архангельск	-	-	-	-	-	-	-	-	-	-
Коряжма	-	-	-	-	-	-	-	-	-	-
Котлас	-	-	-	-	-	-	-	-	-	-
Новодвинск	-	-	-	-	-	-	-	-	-	-
Северодвинск	-	-	-	38,5	23,1	-	-	-	30,8	7,7
Муниципальные районы:										
Вельский	-	-	11,4	42,8	2,3	-	-	9,1	30,9	3,4
Верхнетоемский	-	-	-	-	-	-	-	-	-	-
Вилегодский	-	-	7,0	45,2	1,7	-	-	3,5	35,7	7,0
Виноградовский	-	-	9,0	43,6	5,1	1,3	-	1,3	35,9	3,8
Каргопольский	-	-	4,1	46,6	1,4	-	-	2,7	32,9	12,3
Коношский	-	-	-	-	-	-	-	-	-	-
Котласский	-	-	8,1	33,3	3,3	-	-	6,5	39,0	9,8
Красноборский	-	-	-	-	-	-	-	-	-	-
Ленский	-	-	-	-	-	-	-	-	-	-
Лешуконский	-	-	-	-	-	-	-	-	-	-
Мезенский	-	-	8,8	60,8	2,7	-	-	1,7	21,3	4,7
Няндомский	-	-	9,6	39,3	2,8	-	-	5,6	36,0	6,7
Онежский	-	-	18,3	46,8	-	-	-	4,6	30,3	-
Пинежский	-	1,5	6,0	46,3	1,5	-	-	3,0	32,8	9,0
Плесецкий	-	-	-	90,0	-	-	-	10,0	-	-
Приморский	-	-	5,0	41,3	5,6	-	0,3	6,3	31,0	10,6
Устьянский	-	-	10,5	40,1	1,8	-	-	7,9	36,6	3,0
Холмогорский	-	-	9,1	39,8	3,9	-	-	6,9	34,3	6,1
Шенкурский	-	-	-	50,0	-	-	-	16,7	33,3	-
Муниципальные образования Ненецкого автономного округа:										
Городской округ										
Нарьян-Мар	-	-	16,2	40,8	5,8	-	-	4,7	22,5	9,9
Муниципальный район										
Заполярный	-	1,0	13,9	52,2	1,4	-	0,1	5,8	21,9	3,6

¹⁾ Без учета микропредприятий и подсобных сельскохозяйственных предприятий несельскохозяйственных организаций.

36. РАСПРЕДЕЛЕНИЕ ЧИСЛЕННОСТИ ПОСТОЯННЫХ РАБОТНИКОВ СЕЛЬСКОХОЗЯЙСТВЕННЫХ ОРГАНИЗАЦИЙ¹⁾ ПО УРОВНЮ ОБРАЗОВАНИЯ
(на 1 июля 2016 года; человек)

	Работники, имеющие образование						
	высшее профессиональное (высшее)		среднее профессиональное (среднее специальное)		начальное профессиональное (профессионально-техническое)	среднее (полное) общее или основное общее	начальное общее или не имеют начального общего образования
	всего	в том числе сельскохозяйственное	всего	в том числе сельскохозяйственное			
Архангельская область	388	189	919	472	1108	1539	306
в том числе:							
Ненецкий автономный округ	45	17	145	83	190	640	163
Архангельская область без Ненецкого автономного округа	343	172	774	389	918	899	143
Муниципальные образования Архангельской области:							
Городские округа:							
Архангельск	-	-	-	-	-	-	-
Коряжма	-	-	-	-	-	-	-
Котлас	-	-	-	-	-	-	-
Новодвинск	-	-	-	-	-	-	-
Северодвинск	-	-	-	...	-
Муниципальные районы:							
Вельский	100	68	248	175	220	179	22
Верхнетоемский	-	-	-	-	-	-	-
Вилегодский	13	6	26	19	44	29	3
Виноградовский	8	4	16	12	23	19	12
Каргопольский	6	4	11	11	18	36	2
Коношский	-	-	-	-	-	-	-
Котласский	-
Красноборский	-	-	-	-	-	-	-
Ленский	-	-	-	-	-	-	-
Лешуконский	-	-	-	-	-	-	-
Мезенский	26	1	123	10	63	83	1
Няндомский	16	10	43	25	25	59	35
Онежский	4	2	12	6	49	41	3
Пинежский	3	3	31	25	21	8	4
Плесецкий	-	-	...	-
Приморский	65	13	65	12	47	178	23
Устьянский	50	25	84	53	231	107	22
Холмогорский	32	19	80	28	98	136	16
Шенкурский	2	2	1	1	5	4	-
Муниципальные образования Ненецкого автономного округа:							
Городской округ							
Нарьян-Мар	23	7	46	37	95	19	8
Муниципальный район							
Заполярный	22	10	99	46	95	621	155

¹⁾ Без учета микропредприятий и подсобных сельскохозяйственных предприятий несельскохозяйственных организаций.

37. СТРУКТУРА ЧИСЛЕННОСТИ ПОСТОЯННЫХ РАБОТНИКОВ СЕЛЬСКОХОЗЯЙСТВЕННЫХ ОРГАНИЗАЦИЙ¹⁾ ПО УРОВНЮ ОБРАЗОВАНИЯ
(на 1 июля 2016 года; в процентах от общей численности постоянных работников)

	Работники, имеющие образование						
	высшее профессиональное (высшее)		среднее профессиональное (среднее специальное)		начальное профессиональное (профессионально-техническое)	среднее (полное) общее или основное общее	начальное общее или не имеют начального общего образования
	всего	в том числе сельскохозяйственное	всего	в том числе сельскохозяйственное			
Архангельская область	9,1	4,4	21,6	11,1	26,0	36,1	7,2
в том числе:							
Ненецкий автономный округ	3,8	1,4	12,3	7,0	16,1	54,1	13,8
Архангельская область без Ненецкого автономного округа	11,1	5,6	25,2	12,6	29,8	29,2	4,6
Муниципальные образования Архангельской области:							
Городские округа:							
Архангельск	-	-	-	-	-	-	-
Коряжма	-	-	-	-	-	-	-
Котлас	-	-	-	-	-	-	-
Новодвинск	-	-	-	-	-	-	-
Северодвинск	-	-	15,4	15,4	-	84,6	-
Муниципальные районы:							
Вельский	13,0	8,8	32,2	22,8	28,6	23,3	2,9
Верхнетоемский	-	-	-	-	-	-	-
Вилегодский	11,3	5,2	22,6	16,5	38,3	25,2	2,6
Виноградовский	10,3	5,1	20,5	15,4	29,5	24,4	15,4
Каргопольский	8,2	5,5	15,1	15,1	24,7	49,3	2,7
Коношский	-	-	-	-	-	-	-
Котласский	13,8	11,4	19,5	8,1	60,2	6,5	-
Красноборский	-	-	-	-	-	-	-
Ленский	-	-	-	-	-	-	-
Лешуконский	-	-	-	-	-	-	-
Мезенский	8,8	0,3	41,6	3,4	21,3	28,0	0,3
Няндомский	9,0	5,6	24,2	14,0	14,0	33,1	19,7
Онежский	3,7	1,8	11,0	5,5	45,0	37,6	2,8
Пинежский	4,5	4,5	46,3	37,3	31,3	11,9	6,0
Плесецкий	10,0	10,0	80,0	-	-	10,0	-
Приморский	17,2	3,4	17,2	3,2	12,4	47,1	6,1
Устьянский	10,1	5,1	17,0	10,7	46,8	21,7	4,5
Холмогорский	8,8	5,2	22,1	7,7	27,1	37,6	4,4
Шенкурский	16,7	16,7	8,3	8,3	41,7	33,3	-
Муниципальные образования Ненецкого автономного округа:							
Городской округ							
Нарьян-Мар	12,0	3,7	24,1	19,4	49,7	9,9	4,2
Муниципальный район							
Заполярный	2,2	1,0	10,0	4,6	9,6	62,6	15,6

¹⁾ Без учета микропредприятий и подсобных сельскохозяйственных предприятий несельскохозяйственных организаций.

38. ГРУППИРОВКА СЕЛЬСКОХОЗЯЙСТВЕННЫХ ОРГАНИЗАЦИЙ ПО ЧИСЛЕННОСТИ РАБОТНИКОВ
(на 1 июля 2016 года)

	Сельскохозяйственные организации, имеющие численность работников, человек								Итого
	до 16	16 - 50	51 - 100	101 - 250	251 - 400	401 -800	801-1200	свыше 1200	
Архангельская область									
Число организаций, единиц	37	36	14	10	5	-	-	-	102
в процентах от общего числа организаций	36,3	35,3	13,7	9,8	4,9	-	-	-	100
Численность работников, человек	262	1191	991	1383	1464	-	-	-	5291
в процентах от общей численности работников	5,0	22,5	18,7	26,1	27,7	-	-	-	100
в среднем на одну организацию, человек	7	33	71	138	293	-	-	-	52
<i>в том числе:</i>									
<i>Ненецкий автономный округ</i>									
Число организаций, единиц	10	10	3	2	2	-	-	-	27
в процентах от общего числа организаций	37,0	37,0	11,1	7,4	7,4	-	-	-	100
Численность работников, человек	70	353	197	237	543	-	-	-	1400
в процентах от общей численности работников	5,0	25,2	14,1	16,9	38,8	-	-	-	100
в среднем на одну организацию, человек	7	35	66	119	272	-	-	-	52
<i>Архангельская область без Ненецкого автономного округа</i>									
Число организаций, единиц	27	26	11	8	3	-	-	-	75
в процентах от общего числа организаций	36,0	34,7	14,7	10,7	4,0	-	-	-	100
Численность работников, человек	192	838	794	1146	921	-	-	-	3891
в процентах от общей численности работников	4,9	21,5	20,4	29,5	23,7	-	-	-	100
в среднем на одну организацию, человек	7	32	72	143	307	-	-	-	52
Муниципальные образования Архангельской области:									
Городской округ:									
<i>Северодвинск</i>	-	-	-	-	-	-	-	-	-
Число организаций, единиц	-	...	-	-	-	-	-	-	...
в процентах от общего числа организаций	-	...	-	-	-	-	-	-	...
Численность работников, человек	-	...	-	-	-	-	-	-	...
в процентах от общей численности работников	-	...	-	-	-	-	-	-	...
в среднем на одну организацию, человек	-	...	-	-	-	-	-	-	...
Муниципальные районы:									
<i>Вельский</i>									
Число организаций, единиц	1	1	2	-	2	-	-	-	6
в процентах от общего числа организаций	16,7	16,7	33,3	-	33,3	-	-	-	100
Численность работников, человек	13	49	164	-	639	-	-	-	865
в процентах от общей численности работников	1,5	5,7	19,0	-	73,9	-	-	-	100
в среднем на одну организацию, человек	13	49	82	-	320	-	-	-	144
<i>Верхнетоемский</i>									
Число организаций, единиц	...	-	-	-	-	-	-	-	...
в процентах от общего числа организаций	...	-	-	-	-	-	-	-	...
Численность работников, человек	...	-	-	-	-	-	-	-	...
в процентах от общей численности работников	...	-	-	-	-	-	-	-	...
в среднем на одну организацию, человек	...	-	-	-	-	-	-	-	...
<i>Вилегодский</i>									
Число организаций, единиц	-	2	1	-	-	-	-	-	3
в процентах от общего числа организаций	-	66,7	33,3	-	-	-	-	-	100
Численность работников, человек	-	69	73	-	-	-	-	-	142
в процентах от общей численности работников	-	48,6	51,4	-	-	-	-	-	100
в среднем на одну организацию, человек	-	35	73	-	-	-	-	-	47

	Сельскохозяйственные организации, имеющие численность работников, человек								Итого
	до 16	16 - 50	51 - 100	101 - 250	251 - 400	401 -800	801-1200	свыше 1200	
<i>Виноградовский</i>									
Число организаций, единиц	1	2	1	-	-	-	-	-	4
в процентах от общего числа организаций	25,0	50,0	25,0	-	-	-	-	-	100
Численность работников, человек	9	47	52	-	-	-	-	-	108
в процентах от общей численности работников	8,3	43,5	48,1	-	-	-	-	-	100
в среднем на одну организацию, человек	9	24	52	-	-	-	-	-	27
<i>Каргопольский</i>									
Число организаций, единиц	1	4	-	-	-	-	-	-	5
в процентах от общего числа организаций	20,0	80,0	-	-	-	-	-	-	100
Численность работников, человек	3	129	-	-	-	-	-	-	132
в процентах от общей численности работников	2,3	97,7	-	-	-	-	-	-	100
в среднем на одну организацию, человек	3	32	-	-	-	-	-	-	26
<i>Котласский</i>									
Число организаций, единиц	-	-	-	...	-	-	-	-	...
в процентах от общего числа организаций	-	-	-	...	-	-	-	-	...
Численность работников, человек	-	-	-	...	-	-	-	-	...
в процентах от общей численности работников	-	-	-	...	-	-	-	-	...
в среднем на одну организацию, человек	-	-	-	...	-	-	-	-	...
<i>Ленский</i>									
Число организаций, единиц	...	-	-	-	-	-	-	-	...
в процентах от общего числа организаций	...	-	-	-	-	-	-	-	...
Численность работников, человек	...	-	-	-	-	-	-	-	...
в процентах от общей численности работников	...	-	-	-	-	-	-	-	...
в среднем на одну организацию, человек	...	-	-	-	-	-	-	-	...
<i>Лешуконский</i>									
Число организаций, единиц	...	-	-	-	-	-	-	-	...
в процентах от общего числа организаций	...	-	-	-	-	-	-	-	...
Численность работников, человек	...	-	-	-	-	-	-	-	...
в процентах от общей численности работников	...	-	-	-	-	-	-	-	...
в среднем на одну организацию, человек	...	-	-	-	-	-	-	-	...
<i>Мезенский</i>									
Число организаций, единиц	-	1	1	2	-	-	-	-	4
в процентах от общего числа организаций	-	25,0	25,0	50,0	-	-	-	-	100
Численность работников, человек	-	39	74	283	-	-	-	-	396
в процентах от общей численности работников	-	9,8	18,7	71,5	-	-	-	-	100
в среднем на одну организацию, человек	-	39	74	142	-	-	-	-	99
<i>Няндомский</i>									
Число организаций, единиц	-	2	2	-	-	-	-	-	4
в процентах от общего числа организаций	-	50,0	50,0	-	-	-	-	-	100
Численность работников, человек	-	71	121	-	-	-	-	-	192
в процентах от общей численности работников	-	37,0	63,0	-	-	-	-	-	100
в среднем на одну организацию, человек	-	36	61	-	-	-	-	-	48
<i>Онежский</i>									
Число организаций, единиц	2	1	1	-	-	-	-	-	4
в процентах от общего числа организаций	50,0	25,0	25,0	-	-	-	-	-	100
Численность работников, человек	22	41	77	-	-	-	-	-	140
в процентах от общей численности работников	15,7	29,3	55,0	-	-	-	-	-	100
в среднем на одну организацию, человек	11	41	77	-	-	-	-	-	35
<i>Пинежский</i>									
Число организаций, единиц	-	3	-	-	-	-	-	-	3

	Сельскохозяйственные организации, имеющие численность работников, человек								
	до 16	16 - 50	51 - 100	101 - 250	251 - 400	401 -800	801-1200	свыше 1200	Итого
в процентах от общего числа организаций	-	100,0	-	-	-	-	-	-	100
Численность работников, человек	-	74	-	-	-	-	-	-	74
в процентах от общей численности работников	-	100,0	-	-	-	-	-	-	100
в среднем на одну организацию, человек	-	25	-	-	-	-	-	-	25
<i>Плесецкий</i>									
Число организаций, единиц	5	-	-	-	-	-	-	-	5
в процентах от общего числа организаций	100,0	-	-	-	-	-	-	-	100
Численность работников, человек	40	-	-	-	-	-	-	-	40
в процентах от общей численности работников	100,0	-	-	-	-	-	-	-	100
в среднем на одну организацию, человек	8	-	-	-	-	-	-	-	8
<i>Приморский</i>									
Число организаций, единиц	2	6	1	2	-	-	-	-	11
в процентах от общего числа организаций	18,2	54,5	9,1	18,2	-	-	-	-	100
Численность работников, человек	17	183	56	315	-	-	-	-	571
в процентах от общей численности работников	3,0	32,0	9,8	55,2	-	-	-	-	100
в среднем на одну организацию, человек	9	31	56	158	-	-	-	-	52
<i>Устьянский</i>									
Число организаций, единиц	5	-	1	1	1	-	-	-	8
в процентах от общего числа организаций	62,5	-	12,5	12,5	12,5	-	-	-	100
Численность работников, человек	36	-	96	114	282	-	-	-	528
в процентах от общей численности работников	6,8	-	18,2	21,6	53,4	-	-	-	100
в среднем на одну организацию, человек	7	-	96	114	282	-	-	-	66
<i>Холмогорский</i>									
Число организаций, единиц	5	2	1	2	-	-	-	-	10
в процентах от общего числа организаций	50,0	20,0	10,0	20,0	-	-	-	-	100
Численность работников, человек	15	67	81	296	-	-	-	-	459
в процентах от общей численности работников	3,3	14,6	17,6	64,5	-	-	-	-	100
в среднем на одну организацию, человек	3	34	81	148	-	-	-	-	46
<i>Шенкурский</i>									
Число организаций, единиц	2	-	-	-	-	-	-	-	2
в процентах от общего числа организаций	100,0	-	-	-	-	-	-	-	100
Численность работников, человек	17	-	-	-	-	-	-	-	17
в процентах от общей численности работников	100,0	-	-	-	-	-	-	-	100
в среднем на одну организацию, человек	9	-	-	-	-	-	-	-	9
Муниципальные образования Ненецкого автономного округа:									
Городской округ									
<i>Нарьян-Мар</i>									
Число организаций, единиц	-	-	-	-	1	-	-	-	1
в процентах от общего числа организаций	-	-	-	-	100,0	-	-	-	100
Численность работников, человек	-	-	-	-	263	-	-	-	263
в процентах от общей численности работников	-	-	-	-	100,0	-	-	-	100
в среднем на одну организацию, человек	-	-	-	-	263	-	-	-	263
Муниципальный район									
<i>Заполярный</i>									
Число организаций, единиц	10	10	3	2	1	-	-	-	26
в процентах от общего числа организаций	38,5	38,5	11,5	7,7	3,8	-	-	-	100
Численность работников, человек	70	353	197	237	280	-	-	-	1137
в процентах от общей численности работников	6,2	31,0	17,3	20,8	24,6	-	-	-	100
в среднем на одну организацию, человек	7	35	66	119	280	-	-	-	44

ТРУДОВЫЕ РЕСУРСЫ КРЕСТЬЯНСКИХ (ФЕРМЕРСКИХ) ХОЗЯЙСТВ И ИНДИВИДУАЛЬНЫХ ПРЕДПРИНИМАТЕЛЕЙ
39. СРЕДНЕГОДОВАЯ ЧИСЛЕННОСТЬ ВСЕХ РАБОТНИКОВ КРЕСТЬЯНСКИХ (ФЕРМЕРСКИХ) ХОЗЯЙСТВ И ИНДИВИДУАЛЬНЫХ ПРЕДПРИНИМАТЕЛЕЙ В 2015 ГОДУ
(человек)

	Среднегодовая численность работников, всего			из них занятых в сельскохозяйственном производстве		
	Крестьянские (фермерские) хозяйства и индивидуальные предприниматели	в том числе		Крестьянские (фермерские) хозяйства и индивидуальные предприниматели	в том числе	
		крестьянские (фермерские) хозяйства	индивидуальные предприниматели		крестьянские (фермерские) хозяйства	индивидуальные предприниматели
Архангельская область	969	778	191	851	739	112
в том числе:						
Ненецкий автономный округ	118	108	10	98	88	10
Архангельская область без Ненецкого автономного округа	851	670	181	753	651	102
Муниципальные образования Архангельской области:						
Городские округа:						
Архангельск	-	-
Коряжма	-	-	-	-	-	-
Котлас	-	-	-	-	-	-
Новодвинск	-	-	-	-	-	-
Северодвинск
Муниципальные районы:						
Вельский	51	47
Верхнетоемский	56	41	15	56	41	15
Вилегодский	72	68
Виноградовский	-	-	-	-	-	-
Каргопольский	43	20	23	41	20	21
Коношский	66	62	4	60	56	4
Котласский	22	18	4	22	18	4
Красноборский	113	109
Ленский	5	-	5	5	-	5
Лешуконский	6	3	3	6	3	3
Мезенский	30	28	2	30	28	2
Няндомский	4	2	2	4	2	2
Онежский	122	28	94	45	28	17
Пинежский	14	4	10	14	4	10
Плесецкий	15	9	6	15	9	6
Приморский	76	75
Устьянский	11	11
Холмогорский	16	16
Шенкурский	120	114	6	120	114	6
Муниципальные образования Ненецкого автономного округа:						
Городской округ						
Нарьян-Мар	3	2	1	3	2	1
Муниципальный район						
Заполярный	115	106	9	95	86	9

40. ЧИСЛЕННОСТЬ РАБОТНИКОВ КРЕСТЬЯНСКИХ (ФЕРМЕРСКИХ) ХОЗЯЙСТВ И ИНДИВИДУАЛЬНЫХ ПРЕДПРИНИМАТЕЛЕЙ
(на 1 июля 2016 года; человек)

	Численность работников, всего	из них занятых в сельскохозяйственном производстве		в том числе						В среднем в расчете на 1 хозяйство, осуществлявшее сельскохозяйственную деятельность в I полугодии 2016 года	
		всего	в процентах от общей численности работников	члены КФХ (включая главы хозяйства), индивидуальные предприниматели	члены семей глав хозяйств, не зарегистрированные как члены КФХ, помогающие члены семей индивидуальных предпринимателей	наемные работники, занятые на постоянной основе		временные и сезонные работники		Численность всех работников хозяйства	из них занятых в сельскохозяйственном производстве
						всего	в процентах от численности работников, занятых в сельскохозяйственном производстве	всего	в процентах от численности работников, занятых в сельскохозяйственном производстве		
Архангельская область	1100	1011	91,9	308	159	447	44,2	97	9,6	6	5
в том числе:											
Ненецкий автономный округ	125	106	84,8	52	13	36	34,0	5	4,7	10	9
Архангельская область без Ненецкого автономного округа	975	905	92,8	256	146	411	45,4	92	10,2	5	5
Муниципальные образования Архангельской области:											
Городские округа:											
Архангельск	-	-	-	-
Коряжма	-	-	-	-	-	-	-	-	-	-	-
Котлас	-	-	-	-	-	-	-	-	-	-	-
Новодвинск	-	-
Северодвинск	-	-	-	-
Муниципальные районы:											
Вельский	54	54	100,0	31	7	13	24,1	3	5,6	7	7
Верхнетоемский	57	57	100,0	7	3	47	82,5	-	-	8	8
Вилегодский	65	65	100,0	49	75,4	7	7
Виноградовский	-	-	-	-	-	-	-	-	-	-	-
Каргопольский	51	51	100,0	12	12	17	33,3	10	19,6	7	7
Коношский	67	64	95,5	10	8	46	71,9	-	-	7	7
Котласский	29	29	100,0	18	11	-	-	-	-	4	4
Красноборский	115	115	100,0	31	6	78	67,8	-	-	6	6
Ленский	12	12	100,0	3	4	4
Лешуконский	21	21	100,0	3	7	7
Мезенский	58	58	100,0	11	14	20	34,5	13	22,4	5	5
Няндомский	7	7	100,0	3	2	2	28,6	-	-	2	2
Онежский	116	49	42,2	12	8	24	49,0	5	10,2	15	6
Пинежский	20	20	100,0	8	8	-	-	4	20,0	3	3
Плесецкий	23	23	100,0	12	2	9	39,1	-	-	2	2
Приморский	95	95	100,0	36	26	19	20,0	14	14,7	4	4
Устьянский	17	17	100,0	10	5	-	-	2	11,8	2	2
Холмогорский	22	22	100,0	11	4	7	31,8	-	-	2	2
Шенкурский	131	131	100,0	24	15	78	59,5	14	10,7	6	6
Муниципальные образования Ненецкого автономного округа:											
Городской округ											
Нарьян-Мар	-	-	-	-	-	-	-	-	-	-	-
Муниципальный район											
Заполярный	125	106	84,8	52	13	36	34,0	5	4,7	10	9

41. ЧИСЛЕННОСТЬ РАБОТНИКОВ КРЕСТЬЯНСКИХ (ФЕРМЕРСКИХ) ХОЗЯЙСТВ
(на 1 июля 2016 года; человек)

	Численность работников, всего	из них занятых в сельскохозяйственном производстве		в том числе						В среднем в расчете на 1 хозяйство, осуществлявшее сельскохозяйственную деятельность в I полугодии 2016 года	
		всего	в процентах от общей численности работников	члены КФХ (включая главу хозяйства)	члены семей глав хозяйств, не зарегистрированные как члены КФХ	наемные работники, занятые на постоянной основе		временные и сезонные работники		Численность всех работников хозяйства	из них занятых в сельскохозяйственном производстве
						всего	в процентах от численности работников, занятых в сельскохозяйственном производстве	всего	в процентах от численности работников, занятых в сельскохозяйственном производстве		
Архангельская область	857	835	97,4	267	117	395	47,3	56	6,7	6	5
в том числе:											
Ненецкий автономный округ	112	93	83,0	48	11	29	31,2	5	5,4	14	12
Архангельская область без Ненецкого автономного округа	745	742	99,6	219	106	366	49,3	51	6,9	5	5
Муниципальные образования Архангельской области:											
Городские округа:											
Архангельск	-	-	-	-
Коряжма	-	-	-	-	-	-	-	-	-	-	-
Котлас	-	-	-	-	-	-	-	-	-	-	-
Новодвинск	-	-
Северодвинск	-	-	-	-
Муниципальные районы:											
Вельский	52	52	100,0	30	7	12	23,1	3	5,8	7	7
Верхнетоемский	41	41	100,0	4	-	37	90,2	-	-	10	10
Вилегодский	65	65	100,0	10	2	49	75,4	4	6,2	7	7
Виноградовский	-	-	-	-	-	-	-	-	-	-	-
Каргопольский	24	24	100,0	9	9	4	16,7	2	8,3	6	6
Коношский	63	60	95,2	9	5	46	76,7	-	-	8	8
Котласский	25	25	100,0	17	8	-	-	-	-	4	4
Красноборский	112	112	100,0	30	5	77	68,8	-	-	7	7
Ленский	-	-	-	-	-	-	-	-	-	-	-
Лешуконский	-	-	-
Мезенский	55	55	100,0	10	14	20	36,4	11	20,0	6	6
Няндомский	5	5	100,0	2	1	2	40,0	-	-	3	3
Онежский	22	22	100,0	10	3	9	40,9	-	-	4	4
Пинежский	7	7	100,0	3	-	-	-	4	57,1	4	4
Плесецкий	15	15	100,0	8	-	7	46,7	-	-	2	2
Приморский	83	83	100,0	34	23	17	20,5	9	10,8	3	3
Устьянский	15	15	100,0	9	4	-	-	2	13,3	3	3
Холмогорский	21	21	100,0	10	4	7	33,3	-	-	2	2
Шенкурский	124	124	100,0	20	12	78	62,9	14	11,3	7	7
Муниципальные образования Ненецкого автономного округа:											
Городской округ											
Нарьян-Мар	-	-	-	-	-	-	-	-	-	-	-
Муниципальный район											
Заполярный	112	93	83,0	48	11	29	31,2	5	5,4	14	12

42. ЧИСЛЕННОСТЬ РАБОТНИКОВ ИНДИВИДУАЛЬНЫХ ПРЕДПРИНИМАТЕЛЕЙ

(на 1 июля 2016 года; человек)

	Численность работников, всего	из них занятых в сельскохозяйственном производстве		в том числе						В среднем в расчете на 1 хозяйство, осуществлявшее сельскохозяйственную деятельность в I полугодии 2016 года	
		всего	в процентах от общей численности работников	индивидуальные предприниматели	помогающие члены семей индивидуальных предпринимателей	наемные работники, занятые на постоянной основе		временные и сезонные работники		Численность всех работников хозяйства	из них занятых в сельскохозяйственном производстве
						всего	в процентах от численности работников, занятых в сельскохозяйственном производстве	всего	в процентах от численности работников, занятых в сельскохозяйственном производстве		
Архангельская область	243	176	72,4	41	42	52	29,5	41	23,3	6	4
в том числе:											
Ненецкий автономный округ	13	13	100,0	4	2	7	53,8	-	-	3	3
Архангельская область без Ненецкого автономного округа	230	163	70,9	37	40	45	27,6	41	25,2	6	4
Муниципальные образования Архангельской области:											
Городские округа:											
Архангельск	-	-	-	-	-	-	-	-	-	-	-
Коряжма	-	-	-	-	-	-	-	-	-	-	-
Котлас	-	-	-	-	-	-	-	-	-	-	-
Новодвинск	-	-	-	-	-	-	-	-	-	-	-
Северодвинск	-	-	-	-	-
Муниципальные районы:											
Вельский	-	-	-
Верхнетоемский	16	16	100,0	3	3	10	62,5	-	-	5	5
Вилегодский	-	-	-	-	-	-	-	-	-	-	-
Виноградовский	-	-	-	-	-	-	-	-	-	-	-
Каргопольский	27	27	100,0	3	3	13	48,1	8	29,6	9	9
Коношский	4	4	100,0	1	3	-	-	-	-	4	4
Котласский	4	4	100,0	1	3	-	-	-	-	4	4
Красноборский	-	-
Ленский	12	12	100,0	3	3	1	8,3	5	41,7	4	4
Лешуконский	19	19	100,0	2	1	-	-	16	84,2	10	10
Мезенский	3	3	100,0	1	-	-	-	2	66,7	3	3
Няндомский	-	-	-	-
Онежский	94	27	28,7	2	5	15	55,6	5	18,5	47	14
Пинежский	13	13	100,0	5	8	-	-	-	-	3	3
Плесецкий	8	8	100,0	4	2	2	25,0	-	-	2	2
Приморский	12	12	100,0	2	3	2	16,7	5	41,7	6	6
Устьянский	2	2	100,0	1	1	-	-	-	-	2	2
Холмогорский	1	1	100,0	1	-	-	-	-	-	1	1
Шенкурский	7	7	100,0	4	3	-	-	-	-	2	2
Муниципальные образования Ненецкого автономного округа:											
Городской округ											
Нарьян-Мар	-	-	-	-	-	-	-	-	-	-	-
Муниципальный район											
Заполярный	13	13	100,0	4	2	7	53,8	-	-	3	3

43. РАСПРЕДЕЛЕНИЕ ЧИСЛЕННОСТИ ГЛАВ КРЕСТЬЯНСКИХ (ФЕРМЕРСКИХ) ХОЗЯЙСТВ И ИНДИВИДУАЛЬНЫХ ПРЕДПРИНИМАТЕЛЕЙ ПО ПОЛУ И ВОЗРАСТУ
(на 1 июля 2016 года; человек)

	Главы крестьянских (фермерских) хозяйств и индивидуальные предприниматели				в том числе								В процентах от общей численности глав КФХ и индивидуальных предпринимателей	
	всего	в том числе в возрасте, лет			мужчины			женщины			мужчины	женщины		
		до 29	29-49	50 и более	всего	в том числе в возрасте, лет		всего	в том числе в возрасте, лет					
		до 29	29-49	50 и более	всего	до 29	29-49	50 и более	всего	до 29	29-49	50 и более		
Архангельская область	196	11	94	91	125	8	59	58	71	3	35	33	63,8	36,2
в том числе:														
Ненецкий автономный округ	12	1	7	4	8	1	3	4	4	-	4	-	66,7	33,3
Архангельская область без Ненецкого автономного округа	184	10	87	87	117	7	56	54	67	3	31	33	63,6	36,4
Муниципальные образования Архангельской области:														
Городские округа:														
Архангельск	...	-	-	-	-	-	-
Коряжма	-	-	-	-	-	-	-	-	-	-	-	-	-	-
Котлас	-	-	-	-	-	-	-	-	-	-	-	-	-	-
Новодвинск	...	-	-	-	-	...	-	-	-	-	...	-
Северодвинск	...	-	-	-	-	-	-	...	-
Муниципальные районы:														
Вельский	8	1	3	4	5	1	3	1	3	-	-	3	62,5	37,5
Верхнетоемский	7	-	2	5	5	-	1	4	2	-	1	1	71,4	28,6
Вилегодский	10	1	3	6	6	1	2	3	4	-	1	3	60,0	40,0
Виноградовский	-	-	-	-	-	-	-	-	-	-	-	-	-	-
Каргопольский	7	-	3	4	5	-	3	2	2	-	-	2	71,4	28,6
Коношский	9	-	1	8	6	-	1	5	3	-	-	3	66,7	33,3
Котласский	7	-	4	3	4	-	2	2	3	-	2	1	57,1	42,9
Красноборский	18	2	9	7	10	-	6	4	8	2	3	3	55,6	44,4
Ленский	3	-	1	2	1	-	-	1	2	-	1	1	33,3	66,7
Лешуконский	3	-	1	2	1	-	-	1	2	-	1	1	33,3	66,7
Мезенский	11	2	5	4	9	2	5	2	2	-	-	2	81,8	18,2
Няндомский	3	-	3	-	2	-	2	-	1	-	1	-	66,7	33,3
Онежский	8	-	4	4	4	-	2	2	4	-	2	2	50,0	50,0
Пинежский	7	1	4	2	4	1	1	2	3	-	3	-	57,1	42,9
Плесецкий	12	-	10	2	6	-	5	1	6	-	5	1	50,0	50,0
Приморский	27	2	13	12	17	1	9	7	10	1	4	5	63,0	37,0
Устьянский	7	-	2	5	7	-	2	5	-	-	-	-	100,0	-
Холмогорский	10	1	7	2	6	1	4	1	4	-	3	1	60,0	40,0
Шенкурский	22	-	11	11	15	-	7	8	7	-	4	3	68,2	31,8
Муниципальные образования Ненецкого автономного округа:														
Городской округ														
Нарьян-Мар	-	-	-	-	-	-	-	-	-	-	-	-	-	-
Муниципальный район														
Заполярный	12	1	7	4	8	1	3	4	4	-	4	-	66,7	33,3

44. РАСПРЕДЕЛЕНИЕ ЧИСЛЕННОСТИ ГЛАВ КРЕСТЬЯНСКИХ (ФЕРМЕРСКИХ) ХОЗЯЙСТВ И ИНДИВИДУАЛЬНЫХ ПРЕДПРИНИМАТЕЛЕЙ ПО УРОВНЮ ОБРАЗОВАНИЯ
(на 1 июля 2016 года; человек)

	Главы крестьянских (фермерских) хозяйств и индивидуальные предприниматели - всего	в том числе имеющие образование						
		высшее профессиональное (высшее)		среднее профессиональное (среднее специальное)		начальное профессиональное (профессионально-техническое)	среднее (полное) общее или основное общее	начальное общее или не имеют начального общего образования
		всего	в том числе сельскохозяйственное	всего	в том числе сельскохозяйственное			
Архангельская область	196	52	17	77	18	19	48	-
в том числе:								
Ненецкий автономный округ	12	3	1	5	-	1	3	-
Архангельская область без Ненецкого автономного округа	184	49	16	72	18	18	45	-
Муниципальные образования Архангельской области:								
Городские округа:								
Архангельск	-	-	-	-	-
Коряжма	-	-	-	-	-	-	-	-
Котлас	-	-	-	-	-	-	-	-
Новодвинск	-	-	-	-	-	-
Северодвинск	-	-	-	-	...	-
Муниципальные районы:								
Вельский	8	2	2	4	3	1	1	-
Верхнетоемский	7	1	-	3	-	1	2	-
Вилегодский	10	3	1	5	-	1	1	-
Виноградовский	-	-	-	-	-	-	-	-
Каргопольский	7	1	1	4	2	-	2	-
Коношский	9	1	-	6	3	1	1	-
Котласский	7	2	1	3	1	1	1	-
Красноборский	18	6	5	7	2	2	3	-
Ленский	3	1	-	2	-	-	-	-
Лешуконский	3	-	-	2	-	-	1	-
Мезенский	11	1	-	5	1	1	4	-
Няндомский	3	-	-	1	-	1	1	-
Онежский	8	3	-	4	1	-	1	-
Пинежский	7	-	-	1	-	2	4	-
Плесецкий	12	2	-	5	1	1	4	-
Приморский	27	5	-	12	3	3	7	-
Устьянский	7	2	1	2	-	-	3	-
Холмогорский	10	5	2	2	-	1	2	-
Шенкурский	22	10	2	4	1	2	6	-
Муниципальные образования Ненецкого автономного округа:								
Городской округ								
Нарьян-Мар	-	-	-	-	-	-	-	-
Муниципальный район								
Заполярный	12	3	1	5	-	1	3	-

45. СТРУКТУРА ЧИСЛЕННОСТИ ГЛАВ КРЕСТЬЯНСКИХ (ФЕРМЕРСКИХ) ХОЗЯЙСТВ И ИНДИВИДУАЛЬНЫХ ПРЕДПРИНИМАТЕЛЕЙ ПО ПОЛУ И ВОЗРАСТУ

(на 1 июля 2016 года; в процентах от общей численности глав крестьянских (фермерских) хозяйств и индивидуальных предпринимателей)

	Главы крестьянских (фермерских) хозяйств и индивидуальные предприниматели в возрасте, лет			в том числе					
				мужчины в возрасте, лет			женщины в возрасте, лет		
	до 29	29-49	50 и более	до 29	29-49	50 и более	до 29	29-49	50 и более
Архангельская область	5,6	48,0	46,4	4,1	30,1	29,6	1,5	17,9	16,8
в том числе:									
Ненецкий автономный округ	8,3	58,3	33,3	8,3	25,0	33,3	-	33,3	-
Архангельская область без Ненецкого автономного округа	5,4	47,3	47,3	3,8	30,4	29,3	1,6	16,8	17,9
Муниципальные образования Архангельской области:									
Городские округа:									
Архангельск	-	-	100,0	-	-	50,0	-	-	50,0
Коряжма	-	-	-	-	-	-	-	-	-
Котлас	-	-	-	-	-	-	-	-	-
Новодвинск	-	-	100,0	-	-	100,0	-	-	-
Северодвинск	-	50,0	50,0	-	50,0	50,0	-	-	-
Муниципальные районы:									
Вельский	12,5	37,5	50,0	12,5	37,5	12,5	-	-	37,5
Верхнетоемский	-	28,6	71,4	-	14,3	57,1	-	14,3	14,3
Вилегодский	10,0	30,0	60,0	10,0	20,0	30,0	-	10,0	30,0
Виноградовский	-	-	-	-	-	-	-	-	-
Каргопольский	-	42,9	57,1	-	42,9	28,6	-	-	28,6
Коношский	-	11,1	88,9	-	11,1	55,6	-	-	33,3
Котласский	-	57,1	42,9	-	28,6	28,6	-	28,6	14,3
Красноборский	11,1	50,0	38,9	-	33,3	22,2	11,1	16,7	16,7
Ленский	-	33,3	66,7	-	-	33,3	-	33,3	33,3
Лешуконский	-	33,3	66,7	-	-	33,3	-	33,3	33,3
Мезенский	18,2	45,5	36,4	18,2	45,5	18,2	-	-	18,2
Няндомский	-	100,0	-	-	66,7	-	-	33,3	-
Онежский	-	50,0	50,0	-	25,0	25,0	-	25,0	25,0
Пинежский	14,3	57,1	28,6	14,3	14,3	28,6	-	42,9	-
Плесецкий	-	83,3	16,7	-	41,7	8,3	-	41,7	8,3
Приморский	7,4	48,1	44,4	3,7	33,3	25,9	3,7	14,8	18,5
Устьянский	-	28,6	71,4	-	28,6	71,4	-	-	-
Холмогорский	10,0	70,0	20,0	10,0	40,0	10,0	-	30,0	10,0
Шенкурский	-	50,0	50,0	-	31,8	36,4	-	18,2	13,6
Муниципальные образования Ненецкого автономного округа:									
Городской округ									
Нарьян-Мар	-	-	-	-	-	-	-	-	-
Муниципальный район									
Заполярный	8,3	58,3	33,3	8,3	25,0	33,3	-	33,3	-

46. СТРУКТУРА ЧИСЛЕННОСТИ ГЛАВ КРЕСТЬЯНСКИХ (ФЕРМЕРСКИХ) ХОЗЯЙСТВ И ИНДИВИДУАЛЬНЫХ ПРЕДПРИНИМАТЕЛЕЙ ПО УРОВНЮ ОБРАЗОВАНИЯ

(на 1 июля 2016 года; в процентах от общей численности глав крестьянских (фермерских) хозяйств и индивидуальных предпринимателей)

	Главы крестьянских (фермерских) хозяйств и индивидуальные предприниматели, имеющие образование						начальное общее или не имеют начального общего образования
	высшее профессиональное (высшее)		среднее профессиональное (среднее специальное)		начальное профессиональное (профессионально-техническое)	среднее (полное) общее или основное общее	
	всего	в том числе сельскохозяйственное	всего	в том числе сельскохозяйственное			
Архангельская область	26,5	8,7	39,3	9,2	9,7	24,5	-
в том числе:							
Ненецкий автономный округ	25,0	8,3	41,7	-	8,3	25,0	-
Архангельская область без Ненецкого автономного округа	26,6	8,7	39,1	9,8	9,8	24,5	-
Муниципальные образования Архангельской области:							
Городские округа:							
Архангельск	100,0	50,0	-	-	-	-	-
Коряжма	-	-	-	-	-	-	-
Котлас	-	-	-	-	-	-	-
Новодвинск	100,0	-	-	-	-	-	-
Северодвинск	50,0	-	-	-	-	50,0	-
Муниципальные районы:							
Вельский	25,0	25,0	50,0	37,5	12,5	12,5	-
Верхнетоемский	14,3	-	42,9	-	14,3	28,6	-
Вилегодский	30,0	10,0	50,0	-	10,0	10,0	-
Виноградовский	-	-	-	-	-	-	-
Каргопольский	14,3	14,3	57,1	28,6	-	28,6	-
Коношский	11,1	-	66,7	33,3	11,1	11,1	-
Котласский	28,6	14,3	42,9	14,3	14,3	14,3	-
Красноборский	33,3	27,8	38,9	11,1	11,1	16,7	-
Ленский	33,3	-	66,7	-	-	-	-
Лешуконский	-	-	66,7	-	-	33,3	-
Мезенский	9,1	-	45,5	9,1	9,1	36,4	-
Няндомский	-	-	33,3	-	33,3	33,3	-
Онежский	37,5	-	50,0	12,5	-	12,5	-
Пинежский	-	-	14,3	-	28,6	57,1	-
Плесецкий	16,7	-	41,7	8,3	8,3	33,3	-
Приморский	18,5	-	44,4	11,1	11,1	25,9	-
Устьянский	28,6	14,3	28,6	-	-	42,9	-
Холмогорский	50,0	20,0	20,0	-	10,0	20,0	-
Шенкурский	45,5	9,1	18,2	4,5	9,1	27,3	-
Муниципальные образования Ненецкого автономного округа:							
Городской округ							
Нарьян-Мар	-	-	-	-	-	-	-
Муниципальный район							
Заполярный	25,0	8,3	41,7	-	8,3	25,0	-

47. РАСПРЕДЕЛЕНИЕ ЧИСЛЕННОСТИ ГЛАВ КРЕСТЬЯНСКИХ (ФЕРМЕРСКИХ) ХОЗЯЙСТВ И ИНДИВИДУАЛЬНЫХ ПРЕДПРИНИМАТЕЛЕЙ ПО СТАЖУ РАБОТЫ
(на 1 июля 2016 года; человек)

	Главы крестьянских (фермерских) хозяйств и индивидуальные предприниматели, имеющие стаж работы																	
	общий стаж, лет						в сельском хозяйстве, лет						руководителем, лет					
	до 1	1 - 4	5-10	11-20	21-30	31 и более	до 1	1 - 4	5-10	11-20	21-30	31 и более	до 1	1 - 4	5-10	11-20	21-30	31 и более
Архангельская область	-	6	28	39	55	68	-	49	48	42	28	29	-	110	42	34	10	-
в том числе:																		
Ненецкий автономный округ	-	1	2	3	3	3	-	7	2	2	1	-	-	10	1	-	1	-
Архангельская область без Ненецкого автономного округа	-	5	26	36	52	65	-	42	46	40	27	29	-	100	41	34	9	-
Муниципальные образования Архангельской области:																		
Городские округа:																		
Архангельск	-	-	-	-	-	-	-	...	-	-	-	-	-	-
Коряжма	-	-	-	-	-	-	-	-	-	-	-	-	-	-	-	-	-	-
Котлас	-	-	-	-	-	-	-	-	-	-	-	-	-	-	-	-	-	-
Новодвинск	-	-	-	-	...	-	-	-	-	-	...	-	-	...	-	-	-	-
Северодвинск	-	-	...	-	-	...	-	-	...	-	-	-	-	-	...	-	-	-
Муниципальные районы:																		
Вельский	-	1	-	2	1	4	-	2	-	3	-	3	-	5	1	2	-	-
Верхнетоемский	-	-	1	-	1	5	-	1	1	2	1	2	-	4	1	2	-	-
Вилегодский	-	1	-	2	2	5	-	1	4	2	2	1	-	4	2	3	1	-
Виноградовский	-	-	-	-	-	-	-	-	-	-	-	-	-	-	-	-	-	-
Каргопольский	-	-	-	3	1	3	-	1	3	-	2	1	-	2	4	1	-	-
Коношский	-	-	-	1	1	7	-	-	2	1	1	5	-	2	3	4	-	-
Котласский	-	-	-	1	3	3	-	1	-	3	1	2	-	3	1	2	1	-
Красноборский	-	1	4	2	7	4	-	6	4	3	2	3	-	10	5	3	-	-
Ленский	-	-	-	1	1	1	-	1	1	-	1	-	-	3	-	-	-	-
Лешуконский	-	-	-	-	3	-	-	1	1	-	1	-	-	2	1	-	-	-
Мезенский	-	1	4	1	-	5	-	5	3	1	-	2	-	8	1	2	-	-
Няндомский	-	-	-	1	2	-	-	-	2	1	-	-	-	-	2	1	-	-
Онежский	-	-	-	-	4	4	-	1	1	3	2	1	-	2	1	4	1	-
Пинежский	-	-	1	3	1	2	-	2	1	3	-	1	-	4	1	1	1	-
Плесецкий	-	-	3	5	3	1	-	4	5	2	1	-	-	10	2	-	-	-
Приморский	-	1	5	7	6	8	-	7	9	5	3	3	-	18	7	1	1	-
Устьянский	-	-	-	1	3	3	-	1	1	-	5	-	-	3	2	-	2	-
Холмогорский	-	-	2	2	5	1	-	2	4	3	1	-	-	9	1	-	-	-
Шенкурский	-	-	5	3	6	8	-	6	2	6	3	5	-	10	3	7	2	-
Муниципальные образования Ненецкого автономного округа:																		
Городской округ																		
Нарьян-Мар	-	-	-	-	-	-	-	-	-	-	-	-	-	-	-	-	-	-
Муниципальный район																		
Заполярный	-	1	2	3	3	3	-	7	2	2	1	-	-	10	1	-	1	-

48. СТРУКТУРА ЧИСЛЕННОСТИ ГЛАВ КРЕСТЬЯНСКИХ (ФЕРМЕРСКИХ) ХОЗЯЙСТВ И ИНДИВИДУАЛЬНЫХ ПРЕДПРИНИМАТЕЛЕЙ ПО СТАЖУ РАБОТЫ
(на 1 июля 2016 года; в процентах от общей численности глав крестьянских (фермерских) хозяйств и индивидуальных предпринимателей)

	Главы крестьянских (фермерских) хозяйств и индивидуальные предприниматели, имеющие стаж работы																	
	общий стаж, лет						в сельском хозяйстве, лет						руководителем, лет					
	до 1	1 - 4	5-10	11-20	21-30	31 и более	до 1	1 - 4	5-10	11-20	21-30	31 и более	до 1	1 - 4	5-10	11-20	21-30	31 и более
Архангельская область	-	3,1	14,3	19,9	28,1	34,7	-	25,0	24,5	21,4	14,3	14,8	-	56,1	21,4	17,3	5,1	-
в том числе:																		
Ненецкий автономный округ	-	8,3	16,7	25,0	25,0	25,0	-	58,3	16,7	16,7	8,3	-	-	83,3	8,3	-	8,3	-
Архангельская область без Ненецкого автономного округа	-	2,7	14,1	19,6	28,3	35,3	-	22,8	25,0	21,7	14,7	15,8	-	54,3	22,3	18,5	4,9	-
Муниципальные образования Архангельской области:																		
Городские округа:																		
Архангельск	-	-	-	50,0	50,0	-	-	-	-	100,0	-	-	-	-	50,0	50,0	-	-
Коряжма	-	-	-	-	-	-	-	-	-	-	-	-	-	-	-	-	-	-
Котлас	-	-	-	-	-	-	-	-	-	-	-	-	-	-	-	-	-	-
Новодвинск	-	-	-	-	100,0	-	-	-	-	-	100,0	-	-	100,0	-	-	-	-
Северодвинск	-	-	50,0	-	-	50,0	-	-	100,0	-	-	-	-	-	100,0	-	-	-
Муниципальные районы:																		
Вельский	-	12,5	-	25,0	12,5	50,0	-	25,0	-	37,5	-	37,5	-	62,5	12,5	25,0	-	-
Верхнетоемский	-	-	14,3	-	14,3	71,4	-	14,3	14,3	28,6	14,3	28,6	-	57,1	14,3	28,6	-	-
Вилегодский	-	10,0	-	20,0	20,0	50,0	-	10,0	40,0	20,0	20,0	10,0	-	40,0	20,0	30,0	10,0	-
Виноградовский	-	-	-	-	-	-	-	-	-	-	-	-	-	-	-	-	-	-
Каргопольский	-	-	-	42,9	14,3	42,9	-	14,3	42,9	-	28,6	14,3	-	28,6	57,1	14,3	-	-
Коношский	-	-	-	11,1	11,1	77,8	-	-	22,2	11,1	11,1	55,6	-	22,2	33,3	44,4	-	-
Котласский	-	-	-	14,3	42,9	42,9	-	14,3	-	42,9	14,3	28,6	-	42,9	14,3	28,6	14,3	-
Красноборский	-	5,6	22,2	11,1	38,9	22,2	-	33,3	22,2	16,7	11,1	16,7	-	55,6	27,8	16,7	-	-
Ленский	-	-	-	33,3	33,3	33,3	-	33,3	33,3	-	33,3	-	-	100,0	-	-	-	-
Лешуконский	-	-	-	-	100,0	-	-	33,3	33,3	-	33,3	-	-	66,7	33,3	-	-	-
Мезенский	-	9,1	36,4	9,1	-	45,5	-	45,5	27,3	9,1	-	18,2	-	72,7	9,1	18,2	-	-
Няндомский	-	-	-	33,3	66,7	-	-	-	66,7	33,3	-	-	-	-	66,7	33,3	-	-
Онежский	-	-	-	-	50,0	50,0	-	12,5	12,5	37,5	25,0	12,5	-	25,0	12,5	50,0	12,5	-
Пинежский	-	-	14,3	42,9	14,3	28,6	-	28,6	14,3	42,9	-	14,3	-	57,1	14,3	14,3	14,3	-
Плесецкий	-	-	25,0	41,7	25,0	8,3	-	33,3	41,7	16,7	8,3	-	-	83,3	16,7	-	-	-
Приморский	-	3,7	18,5	25,9	22,2	29,6	-	25,9	33,3	18,5	11,1	11,1	-	66,7	25,9	3,7	3,7	-
Устьянский	-	-	-	14,3	42,9	42,9	-	14,3	14,3	-	71,4	-	-	42,9	28,6	-	28,6	-
Холмогорский	-	-	20,0	20,0	50,0	10,0	-	20,0	40,0	30,0	10,0	-	-	90,0	10,0	-	-	-
Шенкурский	-	-	22,7	13,6	27,3	36,4	-	27,3	9,1	27,3	13,6	22,7	-	45,5	13,6	31,8	9,1	-
Муниципальные образования Ненецкого автономного округа:																		
Городской округ																		
Нарьян-Мар	-	-	-	-	-	-	-	-	-	-	-	-	-	-	-	-	-	-
Муниципальный район																		
Заполярный	-	8,3	16,7	25,0	25,0	25,0	-	58,3	16,7	16,7	8,3	-	-	83,3	8,3	-	8,3	-

	Хозяйства, имеющие численность работников, человек									
	1 - 2	3 - 4	5 - 6	7 - 10	11 - 15	16 - 30	31 - 60	61 - 100	свыше 100	Итого
в среднем на одно хозяйство, человек	-	-	-	-	-	-	-	...
Муниципальные районы:										
<i>Вельский</i>										
Число хозяйств, единиц	4	1	-	1	1	1	-	-	-	8
в процентах от общего числа хозяйств	50,0	12,5	-	12,5	12,5	12,5	-	-	-	100
Численность работников, человек	7	3	-	7	14	23	-	-	-	54
в процентах от общей численности работников	13,0	5,6	-	13,0	25,9	42,6	-	-	-	100
в среднем на одно хозяйство, человек	2	3	-	7	14	23	-	-	-	7
<i>Верхнетоемский</i>										
Число хозяйств, единиц	4	-	-	-	1	2	-	-	-	7
в процентах от общего числа хозяйств	57,1	-	-	-	14,3	28,6	-	-	-	100
Численность работников, человек	5	-	-	-	13	39	-	-	-	57
в процентах от общей численности работников	8,8	-	-	-	22,8	68,4	-	-	-	100
в среднем на одно хозяйство, человек	1	-	-	-	13	20	-	-	-	8
<i>Вилегодский</i>										
Число хозяйств, единиц	7	-	-	1	-	2	-	-	-	10
в процентах от общего числа хозяйств	70,0	-	-	10,0	-	20,0	-	-	-	100
Численность работников, человек	8	-	-	10	-	47	-	-	-	65
в процентах от общей численности работников	12,3	-	-	15,4	-	72,3	-	-	-	100
в среднем на одно хозяйство, человек	1	-	-	10	-	24	-	-	-	7
<i>Каргопольский</i>										
Число хозяйств, единиц	3	-	1	2	-	1	-	-	-	7
в процентах от общего числа хозяйств	42,9	-	14,3	28,6	-	14,3	-	-	-	100
Численность работников, человек	4	-	5	18	-	24	-	-	-	51
в процентах от общей численности работников	7,8	-	9,8	35,3	-	47,1	-	-	-	100
в среднем на одно хозяйство, человек	1	-	5	9	-	24	-	-	-	7
<i>Коношский</i>										
Число хозяйств, единиц	4	2	-	-	2	1	-	-	-	9
в процентах от общего числа хозяйств	44,4	22,2	-	-	22,2	11,1	-	-	-	100
Численность работников, человек	6	7	-	-	26	28	-	-	-	67
в процентах от общей численности работников	9,0	10,4	-	-	38,8	41,8	-	-	-	100
в среднем на одно хозяйство, человек	2	4	-	-	13	28	-	-	-	7
<i>Котласский</i>										
Число хозяйств, единиц	4	1	-	1	1	-	-	-	-	7
в процентах от общего числа хозяйств	57,1	14,3	-	14,3	14,3	-	-	-	-	100
Численность работников, человек	5	4	-	9	11	-	-	-	-	29
в процентах от общей численности работников	17,2	13,8	-	31,0	37,9	-	-	-	-	100
в среднем на одно хозяйство, человек	1	4	-	9	11	-	-	-	-	4
<i>Красноборский</i>										
Число хозяйств, единиц	9	4	1	1	-	2	1	-	-	18

	Хозяйства, имеющие численность работников, человек									
	1 - 2	3 - 4	5 - 6	7 - 10	11 - 15	16 - 30	31 - 60	61 - 100	свыше 100	Итого
в процентах от общего числа хозяйств	50,0	22,2	5,6	5,6	-	11,1	5,6	-	-	100
Численность работников, человек	12	12	6	9	-	42	34	-	-	115
в процентах от общей численности работников	10,4	10,4	5,2	7,8	-	36,5	29,6	-	-	100
в среднем на одно хозяйство, человек	1	3	6	9	-	21	34	-	-	6
<i>Ленский</i>										
Число хозяйств, единиц	2	-	-	1	-	-	-	-	-	3
в процентах от общего числа хозяйств	66,7	-	-	33,3	-	-	-	-	-	100
Численность работников, человек	2	-	-	10	-	-	-	-	-	12
в процентах от общей численности работников	16,7	-	-	83,3	-	-	-	-	-	100
в среднем на одно хозяйство, человек	1	-	-	10	-	-	-	-	-	4
<i>Лешуконский</i>										
Число хозяйств, единиц	1	-	-	1	1	-	-	-	-	3
в процентах от общего числа хозяйств	33,3	-	-	33,3	33,3	-	-	-	-	100
Численность работников, человек	2	-	-	8	11	-	-	-	-	21
в процентах от общей численности работников	9,5	-	-	38,1	52,4	-	-	-	-	100
в среднем на одно хозяйство, человек	2	-	-	8	11	-	-	-	-	7
<i>Мезенский</i>										
Число хозяйств, единиц	2	5	2	-	2	-	-	-	-	11
в процентах от общего числа хозяйств	18,2	45,5	18,2	-	18,2	-	-	-	-	100
Численность работников, человек	2	16	12	-	28	-	-	-	-	58
в процентах от общей численности работников	3,4	27,6	20,7	-	48,3	-	-	-	-	100
в среднем на одно хозяйство, человек	1	3	6	-	14	-	-	-	-	5
<i>Няндомский</i>										
Число хозяйств, единиц	2	1	-	-	-	-	-	-	-	3
в процентах от общего числа хозяйств	66,7	33,3	-	-	-	-	-	-	-	100
Численность работников, человек	4	3	-	-	-	-	-	-	-	7
в процентах от общей численности работников	57,1	42,9	-	-	-	-	-	-	-	100
в среднем на одно хозяйство, человек	2	3	-	-	-	-	-	-	-	2
<i>Онежский</i>										
Число хозяйств, единиц	3	1	1	1	-	-	2	-	-	8
в процентах от общего числа хозяйств	37,5	12,5	12,5	12,5	-	-	25,0	-	-	100
Численность работников, человек	3	4	5	10	-	-	94	-	-	116
в процентах от общей численности работников	2,6	3,4	4,3	8,6	-	-	81,0	-	-	100
в среднем на одно хозяйство, человек	1	4	5	10	-	-	47	-	-	15
<i>Пинежский</i>										
Число хозяйств, единиц	3	2	2	-	-	-	-	-	-	7
в процентах от общего числа хозяйств	42,9	28,6	28,6	-	-	-	-	-	-	100
Численность работников, человек	3	7	10	-	-	-	-	-	-	20
в процентах от общей численности работников	15,0	35,0	50,0	-	-	-	-	-	-	100
в среднем на одно хозяйство, человек	1	4	5	-	-	-	-	-	-	3

	Хозяйства, имеющие численность работников, человек									
	1 - 2	3 - 4	5 - 6	7 - 10	11 - 15	16 - 30	31 - 60	61 - 100	свыше 100	Итого
<i>Плесецкий</i>										
Число хозяйств, единиц	7	5	-	-	-	-	-	-	-	12
в процентах от общего числа хозяйств	58,3	41,7	-	-	-	-	-	-	-	100
Численность работников, человек	7	16	-	-	-	-	-	-	-	23
в процентах от общей численности работников	30,4	69,6	-	-	-	-	-	-	-	100
в среднем на одно хозяйство, человек	1	3	-	-	-	-	-	-	-	2
<i>Приморский</i>										
Число хозяйств, единиц	14	7	2	2	2	-	-	-	-	27
в процентах от общего числа хозяйств	51,9	25,9	7,4	7,4	7,4	-	-	-	-	100
Численность работников, человек	22	22	11	17	23	-	-	-	-	95
в процентах от общей численности работников	23,2	23,2	11,6	17,9	24,2	-	-	-	-	100
в среднем на одно хозяйство, человек	2	3	6	9	12	-	-	-	-	4
<i>Устьянский</i>										
Число хозяйств, единиц	4	3	-	-	-	-	-	-	-	7
в процентах от общего числа хозяйств	57,1	42,9	-	-	-	-	-	-	-	100
Численность работников, человек	5	12	-	-	-	-	-	-	-	17
в процентах от общей численности работников	29,4	70,6	-	-	-	-	-	-	-	100
в среднем на одно хозяйство, человек	1	4	-	-	-	-	-	-	-	2
<i>Холмогорский</i>										
Число хозяйств, единиц	7	2	-	1	-	-	-	-	-	10
в процентах от общего числа хозяйств	70,0	20,0	-	10,0	-	-	-	-	-	100
Численность работников, человек	9	6	-	7	-	-	-	-	-	22
в процентах от общей численности работников	40,9	27,3	-	31,8	-	-	-	-	-	100
в среднем на одно хозяйство, человек	1	3	-	7	-	-	-	-	-	2
<i>Шенкурский</i>										
Число хозяйств, единиц	9	6	1	3	1	1	1	-	-	22
в процентах от общего числа хозяйств	40,9	27,3	4,5	13,6	4,5	4,5	4,5	-	-	100
Численность работников, человек	13	21	5	25	14	16	37	-	-	131
в процентах от общей численности работников	9,9	16,0	3,8	19,1	10,7	12,2	28,2	-	-	100
в среднем на одно хозяйство, человек	1	4	5	8	14	16	37	-	-	6
Муниципальные образования Ненецкого автономного округа:										
Муниципальный район										
<i>Заполярный</i>										
Число хозяйств, единиц	6	2	2	1	-	-	-	1	-	12
в процентах от общего числа хозяйств	50,0	16,7	16,7	8,3	-	-	-	8,3	-	100
Численность работников, человек	11	8	11	8	-	-	-	87	-	125
в процентах от общей численности работников	8,8	6,4	8,8	6,4	-	-	-	69,6	-	100
в среднем на одно хозяйство, человек	2	4	6	8	-	-	-	87	-	10

ТРУДОВЫЕ РЕСУРСЫ ЛИЧНЫХ ПОДСОБНЫХ И ДРУГИХ ИНДИВИДУАЛЬНЫХ ХОЗЯЙСТВ ГРАЖДАН

50. РАСПРЕДЕЛЕНИЕ ЛИЧНЫХ ПОДСОБНЫХ И ДРУГИХ ИНДИВИДУАЛЬНЫХ ХОЗЯЙСТВ ГРАЖДАН ПО ЧИСЛЕННОСТИ ЛИЦ, ЗАНЯТЫХ ВЫПОЛНЕНИЕМ СЕЛЬСКОХОЗЯЙСТВЕННЫХ РАБОТ

(на 1 июля 2016 года; хозяйств)

	Число домохозяйств, в которых осуществлялись сельскохозяйственные работы, всего	в том числе хозяйства, с численностью занятых выполнением сельскохозяйственных работ, человек							в процентах от общего числа хозяйств, осуществлявших сельскохозяйственную деятельность в I полугодии 2016 года						
		1	2	3 - 4	5 - 6	7 - 8	9 - 11	12 и более	1	2	3 - 4	5 - 6	7 - 8	9 - 11	12 и более
Архангельская область	134063	48593	59046	24197	1929	234	45	19	36,2	44,0	18,0	1,4	0,2	0,0	0,0
в том числе:															
Ненецкий автономный округ	2765	756	1176	738	87	8	-	-	27,3	42,5	26,7	3,1	0,3	-	-
Архангельская область без Ненецкого автономного округа	131298	47837	57870	23459	1842	226	45	19	36,4	44,1	17,9	1,4	0,2	0,0	0,0
Муниципальные образования Архангельской области:															
Городские округа:															
Архангельск	4474	992	1951	1362	153	16	-	-	22,2	43,6	30,4	3,4	0,4	-	-
Коряжма	637	...	426	...	-	-	-	-	22,0	66,9	11,1	-	-	-	-
Котлас	3404	663	1741	924	...	11	19,5	51,1	27,1	...	0,3
Новодвинск	226	...	105	-	-	-	40,7	46,5	11,9	...	-	-	-
Северодвинск	1416	469	474	345	93	26	6	3	33,1	33,5	24,4	6,6	1,8	0,4	0,2
Муниципальные районы:															
Вельский	11806	3966	5315	2316	182	19	3	5	33,6	45,0	19,6	1,5	0,2	0,0	0,0
Верхнетоемский	6136	2366	2653	1042	72	3	-	-	38,6	43,2	17,0	1,2	0,0	-	-
Вилегодский	4474	1688	2028	699	52	7	-	-	37,7	45,3	15,6	1,2	0,2	-	-
Виноградовский	4589	1630	2179	728	48	3	-	1	35,5	47,5	15,9	1,0	0,1	-	0,0
Каргопольский	5088	2002	2104	915	63	4	-	-	39,3	41,4	18,0	1,2	0,1	-	-
Коношский	5048	2119	2098	761	64	4	2	-	42,0	41,6	15,1	1,3	0,1	0,0	-
Котласский	7889	3051	3510	1197	102	18	9	2	38,7	44,5	15,2	1,3	0,2	0,1	0,0
Красноборский	5180	1919	2393	803	58	5	2	-	37,0	46,2	15,5	1,1	0,1	0,0	-
Ленский	3806	1586	1546	651	23	-	-	-	41,7	40,6	17,1	0,6	-	-	-
Лешуконский	3397	1376	1477	517	-	-	40,5	43,5	15,2	-	-
Мезенский	2679	996	1225	421	33	4	-	-	37,2	45,7	15,7	1,2	0,1	-	-
Няндомский	6399	2419	2461	1468	47	4	-	-	37,8	38,5	22,9	0,7	0,1	-	-
Онежский	5106	1559	2607	893	40	6	1	-	30,5	51,1	17,5	0,8	0,1	0,0	-
Пинежский	7037	2592	3114	1234	84	10	3	-	36,8	44,3	17,5	1,2	0,1	0,0	-
Плесецкий	10783	3698	4923	1984	164	12	2	-	34,3	45,7	18,4	1,5	0,1	0,0	-
Приморский	8125	2739	3522	1624	194	38	7	1	33,7	43,3	20,0	2,4	0,5	0,1	0,0
Устьянский	8896	3733	3706	1367	84	5	-	1	42,0	41,7	15,4	0,9	0,1	-	0,0
Холмогорский	9782	4086	4149	1364	147	28	8	-	41,8	42,4	13,9	1,5	0,3	0,1	-
Шенкурский	4921	1956	2163	746	52	39,7	44,0	15,2	1,1
Муниципальные образования Ненецкого автономного округа:															
Городской округ															
Нарьян-Мар	801	181	336	262	22	-	-	-	22,6	41,9	32,7	2,7	-	-	-
Муниципальный район															
Заполярный	1964	575	840	476	65	8	-	-	29,3	42,8	24,2	3,3	0,4	-	-

**51. РАСПРЕДЕЛЕНИЕ ЛИЧНЫХ ПОДСОБНЫХ И ДРУГИХ ИНДИВИДУАЛЬНЫХ ХОЗЯЙСТВ ГРАЖДАН В СЕЛЬСКИХ ПОСЕЛЕНИЯХ ПО ЧИСЛЕННОСТИ ЛИЦ, ЗАНЯТЫХ
ВЫПОЛНЕНИЕМ СЕЛЬСКОХОЗЯЙСТВЕННЫХ РАБОТ**
(на 1 июля 2016 года; хозяйств)

	Число хозяйств, в которых осуществлялись сельскохозяйственные работы, всего	в том числе хозяйства, с численностью занятых выполнением сельскохозяйственных работ, человек							в процентах от общего числа хозяйств, осуществлявших сельскохозяйственную деятельность в I полугодии 2016						
		1	2	3 - 4	5 - 6	7 - 8	9 - 11	12 и более	1	2	3 - 4	5 - 6	7 - 8	9 - 11	12 и более
Архангельская область	94674	36479	41289	15433	1283	155	30	5	38,5	43,6	16,3	1,4	0,2	0,0	0,0
в том числе:															
Ненецкий автономный округ	1873	532	795	473	65	8	-	-	28,4	42,4	25,3	3,5	0,4	-	-
Архангельская область без Ненецкого автономного округа	92801	35947	40494	14960	1218	147	30	5	38,7	43,6	16,1	1,3	0,2	0,0	0,0
Муниципальные районы:															
Вельский	8913	3326	3867	1568	140	9	3	-	37,3	43,4	17,6	1,6	0,1	0,0	-
Верхнетоемский	6136	2366	2653	1042	72	3	-	-	38,6	43,2	17,0	1,2	0,0	-	-
Вилегодский	4474	1688	2028	699	52	7	-	-	37,7	45,3	15,6	1,2	0,2	-	-
Виноградовский	3423	1293	1526	560	40	...	-	...	37,8	44,6	16,4	1,2	0,1	-	...
Каргопольский	3766	1494	1609	612	47	4	-	-	39,7	42,7	16,3	1,2	0,1	-	-
Коношский	3031	1352	1201	429	43	-	44,6	39,6	14,2	1,4	0,1	...	-
Котласский	2328	716	1143	418	42	7	30,8	49,1	18,0	1,8	0,3
Красноборский	5180	1919	2393	803	58	-	37,0	46,2	15,5	1,1	0,1	...	-
Ленский	2740	1238	1104	387	11	-	-	-	45,2	40,3	14,1	0,4	-	-	-
Лешуконский	3397	1376	1477	517	-	-	40,5	43,5	15,2	0,8	...	-	-
Мезенский	1554	576	686	264	24	4	-	-	37,1	44,1	17,0	1,5	0,3	-	-
Няндомский	2264	805	1023	397	35	4	-	-	35,6	45,2	17,5	1,5	0,2	-	-
Онежский	2559	973	1188	372	-	38,0	46,4	14,5	0,9	-
Пинежский	7037	2592	3114	1234	84	10	3	-	36,8	44,3	17,5	1,2	0,1	0,0	-
Плесецкий	6389	2704	2756	851	64	-	42,3	43,1	13,3	1,0	0,2	...	-
Приморский	8125	2739	3522	1624	194	38	33,7	43,3	20,0	2,4	0,5	0,1	...
Устьянский	7356	2927	3170	1184	69	...	-	...	39,8	43,1	16,1	0,9	0,1	-	...
Холмогорский	9782	4086	4149	1364	147	28	8	-	41,8	42,4	13,9	1,5	0,3	0,1	-
Шенкурский	4347	1777	1885	635	46	40,9	43,4	14,6	1,1
Муниципальные образования Ненецкого автономного округа:															
Муниципальный район															
Заполярный	1873	532	795	473	65	8	-	-	28,4	42,4	25,3	3,5	0,4	-	-

52. РАСПРЕДЕЛЕНИЕ ЛИЧНЫХ ПОДСОБНЫХ И ДРУГИХ ИНДИВИДУАЛЬНЫХ ХОЗЯЙСТВ ГРАЖДАН В ГОРОДСКИХ ОКРУГАХ И В ГОРОДСКИХ ПОСЕЛЕНИЯХ ПО ЧИСЛЕННОСТИ ЛИЦ, ЗАНЯТЫХ ВЫПОЛНЕНИЕМ СЕЛЬСКОХОЗЯЙСТВЕННЫХ РАБОТ
(на 1 июля 2016 года; хозяйств)

	Число хозяйств, в которых осуществлялись сельскохозяйственные работы, всего	в том числе хозяйства, с численностью занятых выполнением сельскохозяйственных работ, человек							в процентах от общего числа хозяйств, осуществлявших сельскохозяйственную деятельность в I полугодии 2016 года						
		1	2	3 - 4	5 - 6	7 - 8	9 - 11	12 и более	1	2	3 - 4	5 - 6	7 - 8	9 - 11	12 и более
Архангельская область	39389	12114	17757	8764	646	79	15	14	30,8	45,1	22,2	1,6	0,2	0,0	0,0
в том числе:															
Ненецкий автономный округ	892	224	381	265	22	-	-	-	25,1	42,7	29,7	2,5	-	-	-
Архангельская область без Ненецкого автономного округа	38497	11890	17376	8499	624	79	15	14	30,9	45,1	22,1	1,6	0,2	0,0	0,0
Муниципальные образования Архангельской области:															
Городские округа:															
Архангельск	4474	992	1951	1362	153	16	-	-	22,2	43,6	30,4	3,4	0,4	-	-
Коряжма	637	140	426	71	-	-	-	-	22,0	66,9	11,1	-	-	-	-
Котлас	3404	663	1741	924	...	11	19,5	51,1	27,1	...	0,3
Новодвинск	226	...	105	27	...	-	-	-	40,7	46,5	11,9	...	-	-	-
Северодвинск	1416	469	474	345	93	26	6	3	33,1	33,5	24,4	6,6	1,8	0,4	0,2
Муниципальные районы:															
Вельский	2893	640	1448	748	42	10	-	5	22,1	50,1	25,9	1,5	0,3	-	0,2
Верхнетоемский	-	-	-	-	-	-	-	-	-	-	-	-	-	-	-
Вилегодский	-	-	-	-	-	-	-	-	-	-	-	-	-	-	-
Виноградовский	1166	337	653	168	8	-	-	-	28,9	56,0	14,4	0,7	-	-	-
Каргопольский	1322	508	495	303	16	-	-	-	38,4	37,4	22,9	1,2	-	-	-
Коношский	2017	767	897	332	21	-	-	-	38,0	44,5	16,5	1,0	-	-	-
Котласский	5561	2335	2367	779	60	11	42,0	42,6	14,0	1,1	0,2
Красноборский	-	-	-	-	-	-	-	-	-	-	-	-	-	-	-
Ленский	1066	348	442	264	12	-	-	-	32,6	41,5	24,8	1,1	-	-	-
Лешуконский	-	-	-	-	-	-	-	-	-	-	-	-	-	-	-
Мезенский	1125	420	539	157	9	-	-	-	37,3	47,9	14,0	0,8	-	-	-
Няндомский	4135	1614	1438	1071	12	-	-	-	39,0	34,8	25,9	0,3	-	-	-
Онежский	2547	586	1419	521	16	5	-	-	23,0	55,7	20,5	0,6	0,2	-	-
Пинежский	-	-	-	-	-	-	-	-	-	-	-	-	-	-	-
Плесецкий	4394	994	2167	1133	100	-	-	-	22,6	49,3	25,8	2,3	-	-	-
Приморский	-	-	-	-	-	-	-	-	-	-	-	-	-	-	-
Устьянский	1540	806	536	183	15	-	-	-	52,3	34,8	11,9	1,0	-	-	-
Холмогорский	-	-	-	-	-	-	-	-	-	-	-	-	-	-	-
Шенкурский	574	179	278	111	6	-	-	-	31,2	48,4	19,3	1,0	-	-	-
Муниципальные образования Ненецкого автономного округа:															
Городской округ															
Нарьян-Мар	801	181	336	262	22	-	-	-	22,6	41,9	32,7	2,7	-	-	-
Муниципальный район															
Заполярный	91	43	45	3	-	-	-	-	47,3	49,5	3,3	-	-	-	-

53. ЧИСЛО ЛИЧНЫХ ПОДСОБНЫХ И ДРУГИХ ИНДИВИДУАЛЬНЫХ ХОЗЯЙСТВ ГРАЖДАН, ПРИВЛЕКАВШИХ НАЕМНЫХ РАБОТНИКОВ ДЛЯ ВЫПОЛНЕНИЯ СЕЛЬСКОХОЗЯЙСТВЕННЫХ РАБОТ В 2015 ГОДУ
(хозяйств)

	Число домохозяйств, привлекавших наемных работников для выполнения сельскохозяйственных работ в 2015 году					в процентах от общего числа соответствующей категории хозяйств, осуществлявших сельскохозяйственную деятельность в I полугодии 2016 года				
	Личные подсобные и другие индивидуальные хозяйства граждан	в том числе хозяйства				Личные подсобные и другие индивидуальные хозяйства граждан	в том числе хозяйства			
		личные подсобные	граждан, имеющих земельные участки для индивидуального жилищного строительства ¹⁾	граждан, имеющих земельные участки (садовые, огородные, дачные и другие), не входящих в объединения	граждан, не имеющих земель, но имеющих сельскохозяйственных животных		личные подсобные	граждан, имеющих земельные участки для индивидуального жилищного строительства ¹⁾	граждан, имеющих земельные участки (садовые, огородные, дачные и другие), не входящих в объединения	граждан, не имеющих земель, но имеющих сельскохозяйственных животных
Архангельская область	15130	14456	477	197	-	11,3	12,5	3,1	6,2	-
в том числе:										
Ненецкий автономный округ	232	157	75	-	-	8,4	8,7	8,1	-	-
Архангельская область без Ненецкого автономного округа	14898	14299	402	197	-	11,3	12,5	2,8	6,2	-
Муниципальные образования Архангельской области:										
Городские округа:										
Архангельск	22	-	22	-	-	0,5	-	0,5	-	-
Коряжма	-	-	-	-	-	-	-	-	-	-
Котлас	101	56	45	-	-	3,0	3,7	2,4	-	-
Новодвинск	...	-	...	-	-	...	-	...	-	-
Северодвинск	58	49	-	4,1	4,8	-
Муниципальные районы:										
Вельский	1279	1145	-	10,8	13,1	-
Верхнетоемский	535	532	3	-	-	8,7	8,7	6,3	-	-
Вилегодский	1256	1248	-	8	-	28,1	28,1	-	24,2	-
Виноградовский	176	176	-	-	-	3,8	3,8	-	-	-
Каргопольский	562	558	4	-	-	11,0	11,9	1,0	-	-
Коношский	389	377	12	-	-	7,7	7,8	8,7	-	-
Котласский	334	267	67	-	-	4,2	4,2	4,3	-	-
Красноборский	1730	-	-	33,4	-	-
Ленский	159	154	5	-	-	4,2	4,1	13,5	-	-
Лешуконский	742	742	-	-	-	21,8	21,8	-	-	-
Мезенский	263	263	-	-	-	9,8	9,8	-	-	-
Няндомский	203	189	9	5	-	3,1	4,2	0,9	0,5	-
Онежский	284	279	-	5	-	5,6	5,8	-	1,9	-
Пинежский	1878	-	-	26,6	-	-
Плесецкий	2332	2180	-	152	-	21,6	22,5	-	14,1	-
Приморский	241	241	-	-	-	3,0	3,0	-	-	-
Устьянский	1736	1662	58	16	-	19,5	19,9	18,8	6,0	-
Холмогорский	468	460	8	-	-	4,7	4,7	6,5	-	-
Шенкурский	149	115	-	3,0	...	5,6	...	-
Муниципальные образования Ненецкого автономного округа:										
Городской округ										
Нарьян-Мар	75	-	75	-	-	9,4	-	9,4	-	-
Муниципальный район										
Заполярный	157	157	-	-	-	8,0	8,7	-	-	-

¹⁾ По хозяйствам граждан, имеющих земельные участки площадью 4 и более соток и занимающихся сельскохозяйственным производством.

54. ЧИСЛО ЛИЧНЫХ ПОДСОБНЫХ И ДРУГИХ ИНДИВИДУАЛЬНЫХ ХОЗЯЙСТВ ГРАЖДАН В СЕЛЬСКИХ ПОСЕЛЕНИЯХ, ПРИВЛЕКАВШИХ НАЕМНЫХ РАБОТНИКОВ ДЛЯ ВЫПОЛНЕНИЯ СЕЛЬСКОХОЗЯЙСТВЕННЫХ РАБОТ В 2015 ГОДУ

(хозяйств)

	Число домохозяйств, привлекавших наемных работников для выполнения сельскохозяйственных работ в 2015 году					в процентах от общего числа соответствующей категории хозяйств, осуществлявших сельскохозяйственную деятельность в I полугодии 2016 года				
	Личные подсобные и другие индивидуальные хозяйства граждан	в том числе хозяйства				Личные подсобные и другие индивидуальные хозяйства граждан	в том числе хозяйства			
		личные подсобные	граждан, имеющих земельные участки для индивидуального жилищного строительства ¹⁾	граждан, имеющих земельные участки (садовые, огородные, дачные и другие), не входящих в объединения	граждан, не имеющих земли, но имеющих сельскохозяйственных животных		личные подсобные	граждан, имеющих земельные участки для индивидуального жилищного строительства ¹⁾	граждан, имеющих земельные участки (садовые, огородные, дачные и другие), не входящих в объединения	граждан, не имеющих земли, но имеющих сельскохозяйственных животных
Архангельская область	13433	13169	107	157	-	14,1	14,3	5,4	20,8	-
в том числе:										
Ненецкий автономный округ	156	156	-	-	-	8,3	8,6	-	-	-
Архангельская область без Ненецкого автономного округа	13277	13013	107	157	-	14,3	14,4	5,5	20,8	-
Муниципальные районы:										
Вельский	1170	1142	28	-	-	13,1	13,4	7,0	-	-
Верхнетоемский	535	532	3	-	-	8,7	8,7	6,3	-	-
Вилегодский	1256	1248	-	8	-	28,1	28,1	-	24,2	-
Виноградовский	132	132	-	-	-	3,8	3,9	-	-	-
Каргопольский	547	543	4	-	-	14,5	14,5	18,2	-	-
Коношский	237	-	-	7,8	-	-
Котласский	21	13	8	-	-	0,9	0,9	0,9	-	-
Красноборский	1730	-	-	33,4	-	-
Ленский	103	103	-	-	-	3,7	3,7	-	-	-
Лешуконский	742	742	-	-	-	21,8	21,8	-	-	-
Мезенский	171	171	-	-	-	11,0	11,0	-	-	-
Няндомский	179	176	3	-	-	7,9	8,2	2,4	-	-
Онежский	185	185	-	-	-	7,2	7,2	-	-	-
Пинежский	1878	-	-	26,6	-	-
Плесецкий	2106	1969	-	137	-	32,9	34,2	-	21,5	-
Приморский	241	241	-	-	-	3,0	3,0	-	-	-
Устьянский	1458	1400	48	10	-	19,8	19,5	28,4	41,7	-
Холмогорский	468	460	8	-	-	4,7	4,7	6,5	-	-
Шенкурский	118	115	-	2,7	2,7	-
Муниципальные образования Ненецкого автономного округа:										
Муниципальный район										
Заполярный	156	156	-	-	-	8,3	8,6	-	-	-

¹⁾ По хозяйствам граждан, имеющих земельные участки площадью 4 и более соток и занимающихся сельскохозяйственным производством.

55. ЧИСЛО ЛИЧНЫХ ПОДСОБНЫХ И ДРУГИХ ИНДИВИДУАЛЬНЫХ ХОЗЯЙСТВ ГРАЖДАН В ГОРОДСКИХ ОКРУГАХ И В ГОРОДСКИХ ПОСЕЛЕНИЯХ, ПРИВЛЕКАВШИХ НАЕМНЫХ РАБОТНИКОВ ДЛЯ ВЫПОЛНЕНИЯ СЕЛЬСКОХОЗЯЙСТВЕННЫХ РАБОТ В 2015 ГОДУ
(хозяйств)

	Число домохозяйств, привлекавших наемных работников для выполнения сельскохозяйственных работ в 2015 году					в процентах от общего числа соответствующей категории хозяйств, осуществлявших сельскохозяйственную деятельность в I полугодии 2016 года				
	Личные подсобные и другие индивидуальные хозяйства граждан	в том числе хозяйства				Личные подсобные и другие индивидуальные хозяйства граждан	в том числе хозяйства			
		личные подсобные	граждан, имеющих земельные участки для индивидуального жилищного строительства ¹⁾	граждан, имеющих земельные участки (садовые, огородные, дачные и другие), не входящих в объединения	граждан, не имеющих земли, но имеющих сельскохозяйственных животных		личные подсобные	граждан, имеющих земельные участки для индивидуального жилищного строительства ¹⁾	граждан, имеющих земельные участки (садовые, огородные, дачные и другие), не входящих в объединения	граждан, не имеющих земли, но имеющих сельскохозяйственных животных
Архангельская область	1697	1287	370	40	-	4,3	5,4	2,8	1,7	-
в том числе:										
Ненецкий автономный округ	76	1	75	-	-	8,5	25,0	8,4	-	-
Архангельская область без Ненецкого автономного округа	1621	1286	295	40	-	4,2	5,4	2,4	1,7	-
Муниципальные образования Архангельской области:										
Городские округа:										
Архангельск	22	-	22	-	-	0,5	-	0,5	-	-
Коряжма	-	-	-	-	-	-	-	-	-	-
Котлас	101	56	45	-	-	3,0	3,7	2,4	-	-
Новодвинск	...	-	...	-	-	...	-	...	-	-
Северодвинск	58	49	1	8	-	4,1	4,8	0,5	4,1	-
Муниципальные районы:										
Вельский	109	3	105	1	-	3,8	1,3	4,1	1,3	-
Верхнетоемский	-	-	-	-	-	-	-	-	-	-
Вилегодский	-	-	-	-	-	-	-	-	-	-
Виноградовский	44	44	-	-	-	3,8	3,8	-	-	-
Каргопольский	15	15	-	-	-	1,1	1,6	-	-	-
Коношский	152	142	10	-	-	7,5	7,8	8,1	-	-
Котласский	313	254	59	-	-	5,6	5,2	9,1	-	-
Красноборский	-	-	-	-	-	-	-	-	-	-
Ленский	56	51	5	-	-	5,3	4,9	14,3	-	-
Лешуконский	-	-	-	-	-	-	-	-	-	-
Мезенский	92	92	-	-	-	8,2	8,2	-	-	-
Няндомский	24	13	6	5	-	0,6	0,6	0,7	0,5	-
Онежский	99	94	-	5	-	3,9	4,1	-	1,9	-
Пинежский	-	-	-	-	-	-	-	-	-	-
Плесецкий	226	211	-	15	-	5,1	5,4	-	3,4	-
Приморский	-	-	-	-	-	-	-	-	-	-
Устьянский	278	262	10	6	-	18,0	22,5	7,1	2,5	-
Холмогорский	-	-	-	-	-	-	-	-	-	-
Шенкурский	31	-	31	-	-	5,4	-	5,6	-	-
Муниципальные образования Ненецкого автономного округа:										
Городской округ										
Нарьян-Мар	75	-	75	-	-	9,4	-	9,4	-	-
Муниципальный район										
Заполярный	1	1	-	-	-	1,1	25,0	-	-	-

1) По хозяйствам граждан, имеющих земельные участки площадью 4 и более соток и занимающихся сельскохозяйственным производством.



ДИАГРАММЫ

1. УДЕЛЬНЫЙ ВЕС СЕЛЬСКОХОЗЯЙСТВЕННЫХ ОРГАНИЗАЦИЙ (ХОЗЯЙСТВ), ОСУЩЕСТВЛЯВШИХ СЕЛЬСКОХОЗЯЙСТВЕННУЮ ДЕЯТЕЛЬНОСТЬ В I ПОЛУГОДИИ 2006 И 2016 ГГ.

(в процентах от общего числа соответствующей категории организаций (хозяйств))

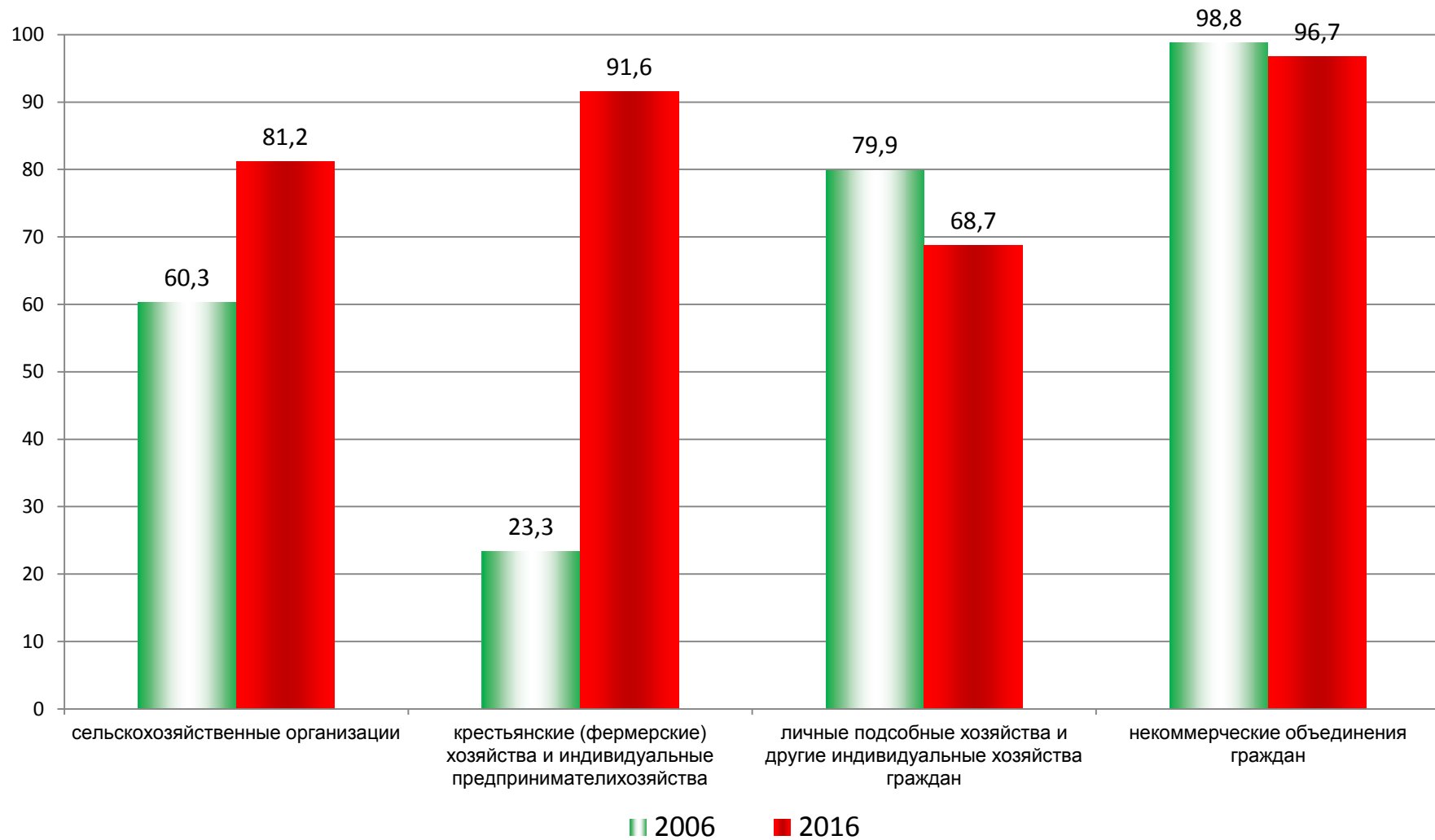

2. УДЕЛЬНЫЙ ВЕС СЕЛЬСКОХОЗЯЙСТВЕННЫХ ОРГАНИЗАЦИЙ, КРЕСТЬЯНСКИХ (ФЕРМЕРСКИХ) ХОЗЯЙСТВ И ИНДИВИДУАЛЬНЫХ ПРЕДПРИНИМАТЕЛЕЙ, ОСУЩЕСТВЛЯВШИХ СЕЛЬСКОХОЗЯЙСТВЕННУЮ ДЕЯТЕЛЬНОСТЬ В I ПОЛУГОДИИ 2016 Г.

(в процентах от общего числа соответствующей категории организаций (хозяйств))

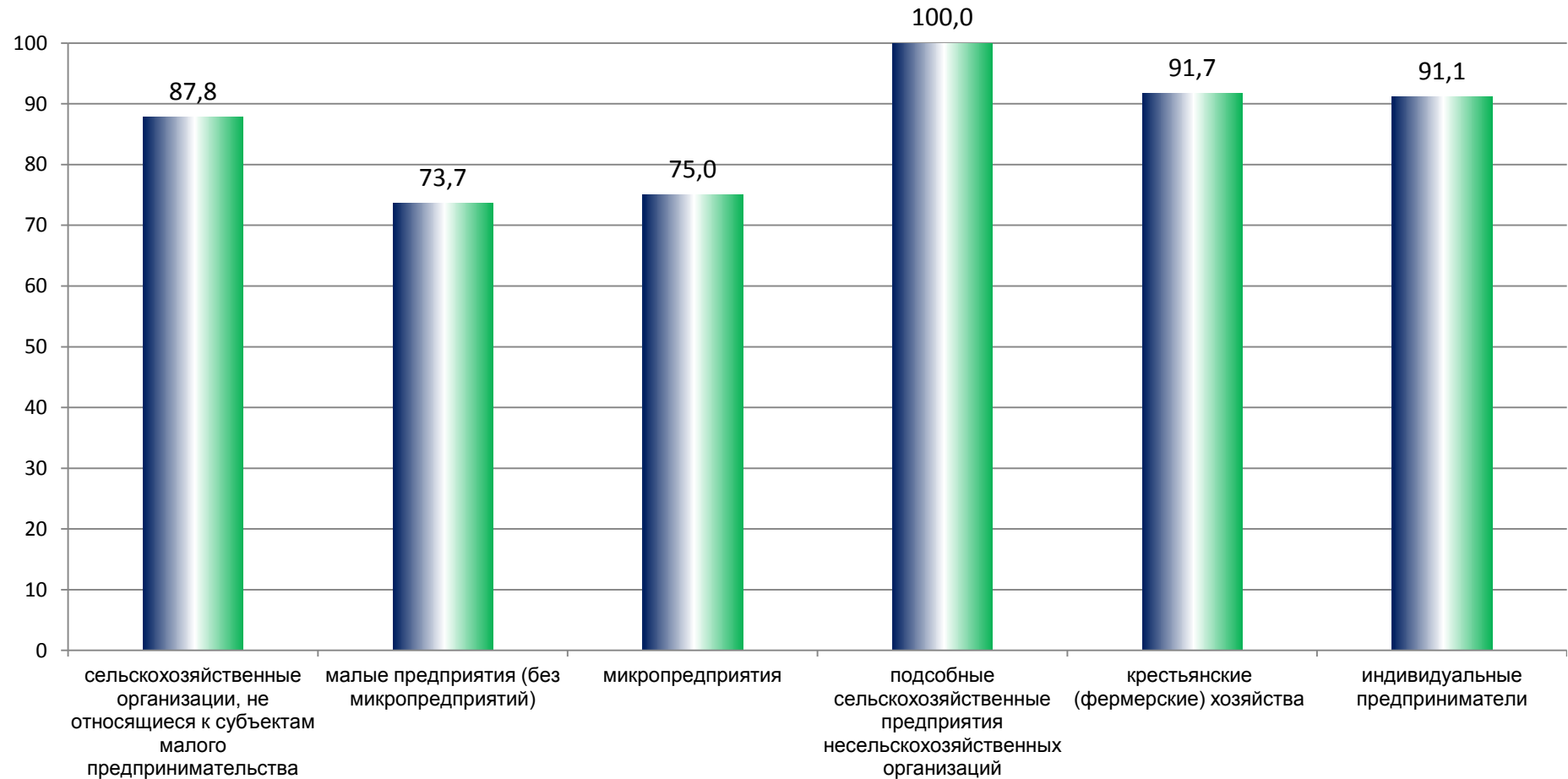

3. РАСПРЕДЕЛЕНИЕ ПОСТОЯННЫХ РАБОТНИКОВ СЕЛЬСКОХОЗЯЙСТВЕННЫХ ОРГАНИЗАЦИЙ ПО ВОЗРАСТУ НА 1 ИЮЛЯ 2016 Г.

Мужчины

(в процентах от общей численности постоянных работников - мужчин)

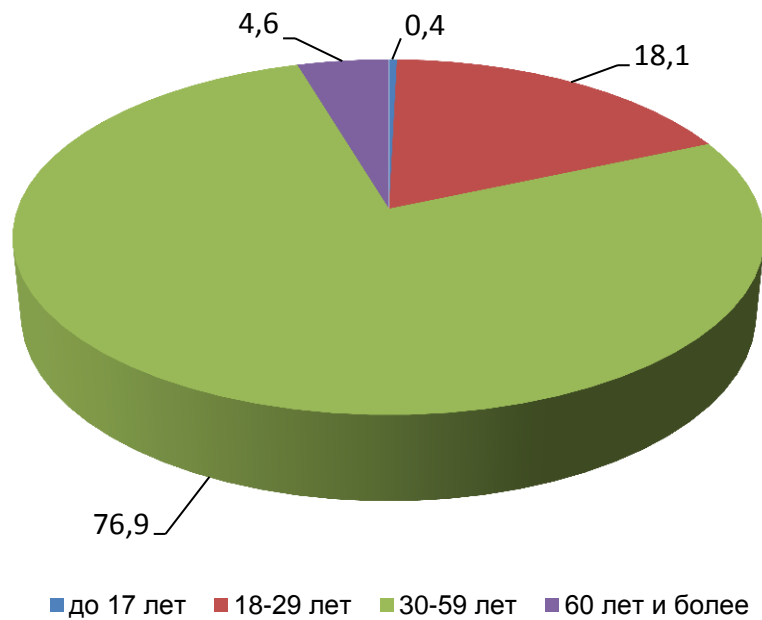

Женщины

(в процентах от общей численности постоянных работников - женщин)

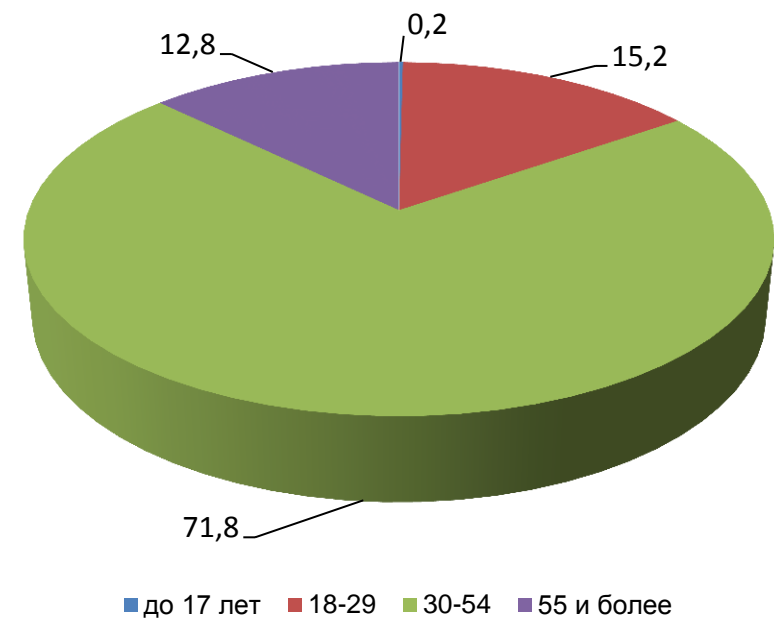

4. РАСПРЕДЕЛЕНИЕ ЧИСЛЕННОСТИ РУКОВОДИТЕЛЕЙ СЕЛЬСКОХОЗЯЙСТВЕННЫХ ОРГАНИЗАЦИЙ ПО СТАЖУ РАБОТЫ В СЕЛЬСКОМ ХОЗЯЙСТВЕ

(на 1 июля 2016 г.; в процентах от общей численности руководителей)

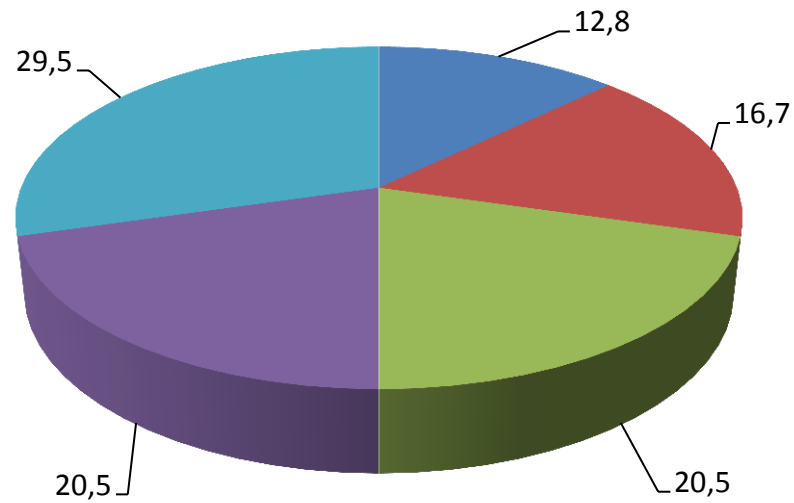

■ до 4 лет

■ 5-10 лет

■ 11-20 лет

■ 21-30 лет

■ 31 и более лет

5. РАСПРЕДЕЛЕНИЕ ЧИСЛЕННОСТИ ГЛАв КРЕСТЬЯНСКИХ (ФЕРМЕРСКИХ) ХОЗЯЙСТВ И ИНДИВИДУАЛЬНЫХ ПРЕДПРИНИМАТЕЛЕЙ ПО СТАЖУ РАБОТЫ В СЕЛЬСКОМ ХОЗЯЙСТВЕ

(на 1 июля 2016 г.; в процентах от общей численности глав)

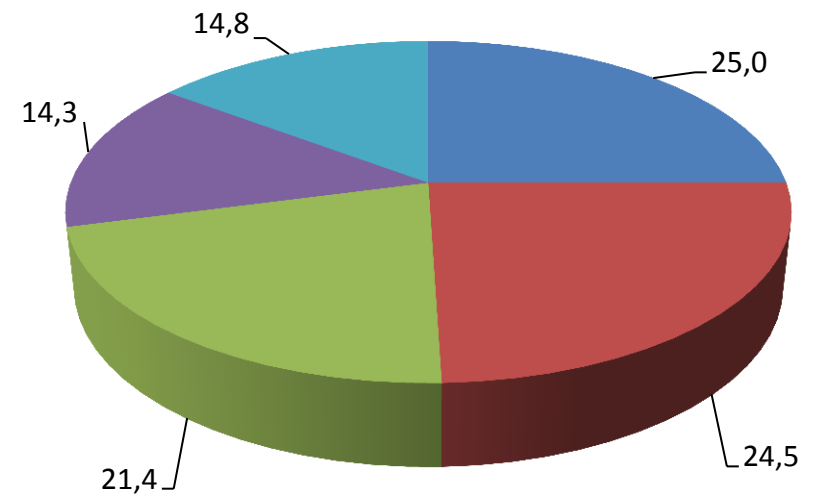

■ до 4 лет

■ 5-10 лет

■ 11-20 лет

■ 21-30 лет

■ 31 и более лет

6. РАСПРЕДЕЛЕНИЕ ЧИСЛЕННОСТИ РУКОВОДИТЕЛЕЙ СЕЛЬСКОХОЗЯЙСТВЕННЫХ ОРГАНИЗАЦИЙ ПО УРОВНЮ ОБРАЗОВАНИЯ

(на 1 июля 2016 года; в процентах от общей численности руководителей)

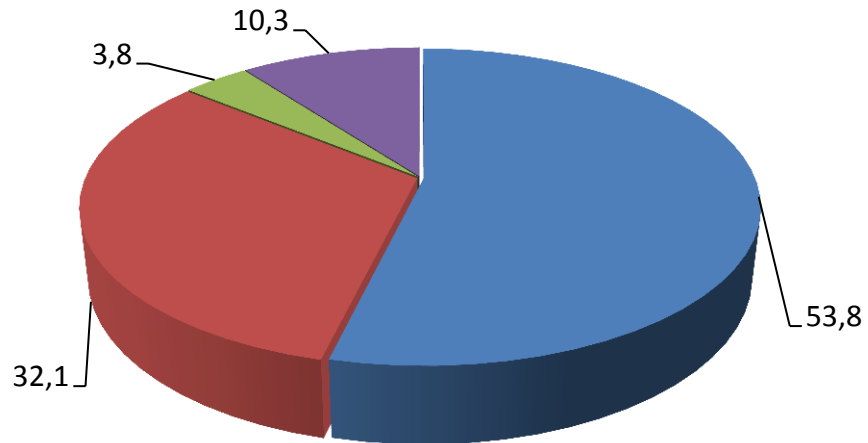

■ высшее профессиональное (высшее)

■ начальное профессиональное
(профессионально – техническое)

7. РАСПРЕДЕЛЕНИЕ ЧИСЛЕННОСТИ ГЛАВ КРЕСТЬЯНСКИХ (ФЕРМЕРСКИХ) ХОЗЯЙСТВ И ИНДИВИДУАЛЬНЫХ ПРЕДПРИНИМАТЕЛЕЙ ПО УРОВНЮ ОБРАЗОВАНИЯ

(на 1 июля 2016 г.; в процентах от общей численности глав)

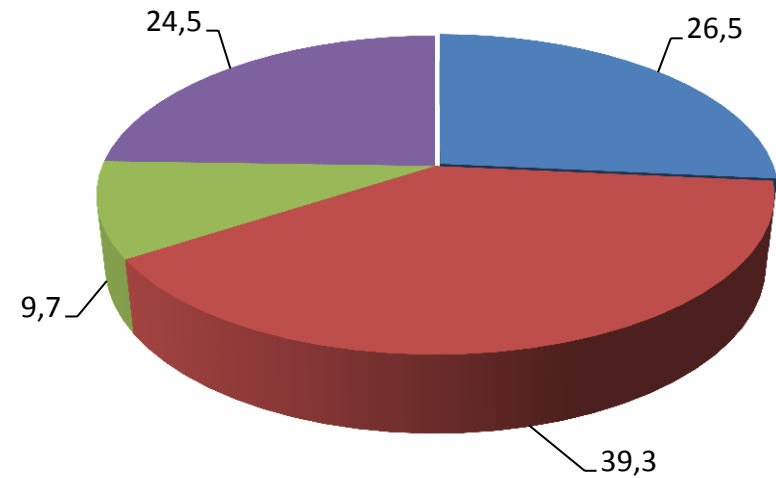

■ среднее профессиональное (среднее специальное)

■ среднее (полное) общее или основное общее

8. РАСПРЕДЕЛЕНИЕ ЧИСЛЕННОСТИ РАБОТНИКОВ КРЕСТЬЯНСКИХ (ФЕРМЕРСКИХ) ХОЗЯЙСТВ

(на 1 июля 2016 г.; в процентах от общей численности работников, занятых в сельскохозяйственном производстве)

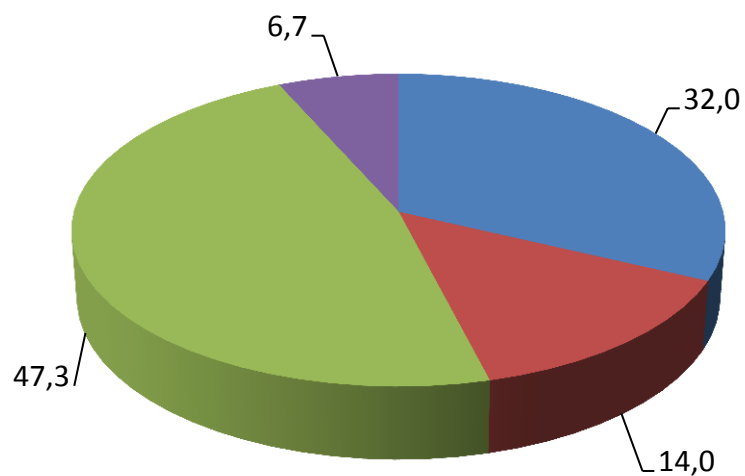

- члены хозяйств (включая глав хозяйств)
- члены семей глав хозяйств, не зарегистрированные как члены крестьянского (фермерского) хозяйства
- наемные работники, занятые на постоянной основе
- временные и/или сезонные работники

9. РАСПРЕДЕЛЕНИЕ ЛИЧНЫХ ПОДСОБНЫХ И ДРУГИХ ИНДИВИДУАЛЬНЫХ ХОЗЯЙСТВ ГРАЖДАН ПО ЧИСЛЕННОСТИ ЛИЦ, ЗАНЯТЫХ ВЫПОЛНЕНИЕМ СЕЛЬСКОХОЗЯЙСТВЕННЫХ РАБОТ

(на 1 июля 2016 г.; в процентах от общего числа хозяйств, осуществлявших сельскохозяйственную деятельность)

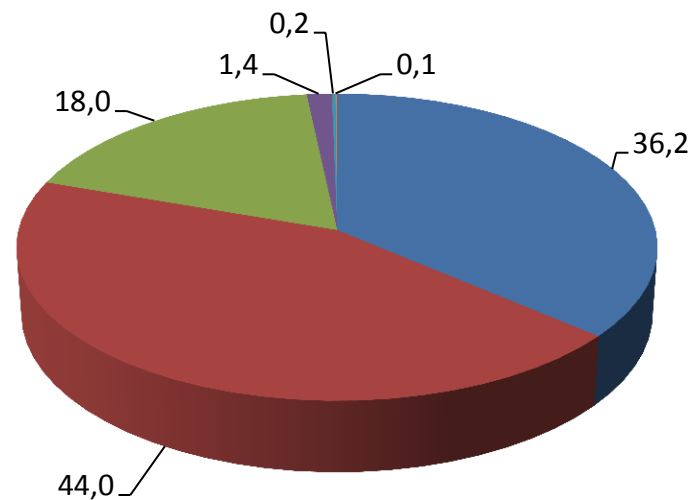

- 1 человек
- 2 человека
- 3-4 человека
- 5-6 человек
- 7-8 человек
- 9 человек и более

Итоги
Всероссийской сельскохозяйственной переписи 2016 года
по муниципальным образованиям Архангельской области
Число объектов переписи. Трудовые ресурсы и их характеристика.

том 2

Ответственные за выпуск:

О.А. Колпакова
Н.В. Королькова
И.А. Вешнякова

Справки по телефону – 20-94-40

Подписано в печать 27.07.2018
Заказ № 459
Тираж 1 экз.